

編 番
PART NO.
PIHI-EI-3

PARTS CATALOG

パーツカタログ

EX300-5

Series
シリーズ

EQUIPMENT COMPONENTS PARTS

機器インナーパーツ

EX300-5
EX300LC-5
EX330LC-5
EX350H-5
EX350LCH-5
EX350K-5
EX350LCK-5
EX370-5
EX370HD-5

適用号機
Serial No. 020001~

HITACHI

メモ欄
MEMORANDUM

下表を部品注文，機械管理等にご利用下さい。

Please utilize under-table for parts-order and maintenance of your machine, etc.

| | |
|---|--|
| 製品識別番号 Product Identification Number | |
| エンジン形式 Engine Type | |
| エンジン製番 Engine Mfg. No. | |
| | |
| | |
| | |

ま え が き

- ◎ このパーツカタログは、EX300-5 シリーズ (EX300-5, EX300LC-5, *EX330LC-5, EX350H-5, EX350LCH-5, EX350K-5, EX350LCK-5, *EX370-5, EX370HD-5) 油圧ショベルに使用している油圧機器等の精密部品を掲載してあります。

(注記) ※: EX330LC-5 は北米 (アメリカ) 専用の機種名で、EX300LC-5 と同一機種です。
EX370-5 は北米 (アメリカ) 専用の機種です。

また、巻末に部品番号順索引を集録してあります。

部品番号順索引の中で、「*」印のあるものは、新設部品を示します。

- ◎ 当社では、製品の改良にたえず努力をはらっておりますので、パーツカタログに記載されていない変更が生じている場合があります。必要に応じて、この様な変更を盛り込んだ改訂版を出しておりますので、本機または、本パーツカタログに不明の点がございましたら、最寄りの支店または、営業所にご相談ください。
- ◎ 機械はブーム側を前、エンジン側を後、運転席側を左、その反対側を右、下部走行体は、走行モータ側を後といたします。

1. 部品のご注文について

部品をご注文の際には、次の事項を最寄りの支店または、営業所へご連絡ください。

- | | | | |
|---|-------------|---|-------------------------------|
| (1) 製品型式名 (Model/type) | [例] EX300-5 | } | キャブ右下メインフレームの銘板に 明示してあります。 |
| (2) 製品識別番号 (Product Identification Number) | 1H1P020001 | | |
| (3) 部品番号 | A810165 | } | 本パーツカタログの該当部品 |
| (4) 部品名 | O-リング | | |
| (5) 数量 | 2 | | ご注文される個数 |
| (6) 送付先の住所および宛名 | | | |

2. パーツカタログの見方

符 号 : 部品構成図内の各部品に付けられた見出し番号です。

部 品 番 号 : 部品に付けられた固有番号です。数字のみ、あるいは英字と数字の混合で構成しています。

部 品 名 : 部品の名称です。

組立品を構成する部品は、部品名の前に「・」印を付け、組立品のつぎに続けて記載しています。さらに「・」印の部品が組立品の場合は、その構成部品に「・・」印が付けてあります。以下「・」を順次増やして組立品の構成部品であることを表わしています。

数 量 : 「各機器の1セット分の個数」を示します。ただし、組立品の構成部品は、その組立品「1組分の個数」を示します。

サービスコード : サービスコード欄に記載している各記号の意味は、次の通りです。

W : その部品を取付ける為には、現地加工作業が必要ですので、当社にご相談ください。

D : 単品では交換できませんので、その部品の含まれる組部品で交換してください。

K : その部品がサービスパーツキットに含まれていることを示します。

R : 調整用シムなどのように使用する数量が号機毎に異なる事を示します。

S : 工場出荷時に組み込まれた部品でなく、修理、サービス用として供給する部品を示します。

- OP : オプション部品であることを示します。標準機には付いておらず、特別注文により販売する部品です。
- OS : オーバーサイズ部品を示します。
- US : アンダーサイズ部品を示します。
- (OS, US はスタンダードサイズ部品の次の行に、続けて記載しています。)
- # : このパーツカタログから、その部品の含まれている装置のリストのページに新しく記載した部品であることを示します。

適用号機 : その部品を使用している機械の「号機」を示します。〔「号機」とは、製品識別番号の「P」以下の数字をいいます。〕

適用号機欄上部には、部品全体に適用する「号機」を表示しています。

各部品毎に「号機」表示のないものは、適用号機欄上部の「号機」が適用号機になります。

各部品毎に「号機」表示のあるものは、部品毎の「号機」と適用号機欄上部の「号機」との両方を包含する「号機」が部品毎の適用号機となります。

また、先頭に「D」の文字を表示しているものは、変更切替時期を年月で表わします。(例; D97/12-...1997年12月以降この部品を使用。)

先頭に「H」の文字を表示しているものは、機器の製造番号を表わします。機器の製造番号は、機器の銘板に刻印されており、本パーツカタログでは「号機」と区別するために「H」の文字を付けています。

先頭に「F」の文字を表示しているものは、フロントアタッチメントの「フロントNO.」を表わします。「フロントNo.」は、フロントアタッチメントの銘板に刻印されており、本パーツカタログでは「号機」と区別するために「F」の文字を付けています。

- 互換性 : 部品番号欄に記載している部品と代替部品欄に記載している部品との間で、互換性の生じる条件を示します。各記号の意味は次の通りです。
- I : その部品の代わりに、使用できる部品の部品番号と数量を、代替部品欄に示します。但し、代替部品欄に示す部品の代わりに、その部品を使用することはできません。
- P : その部品は使用禁止になっています。代替部品欄に示す部品を使用してください。
- T : 組合せて互換性があります。その部品の代わりに、代替部品欄に示す何点かの部品と組で使用してください。
- Y : その部品と代替部品欄に示す部品は、無条件に互換性があることを示します。

代替部品 : 互換性欄の記号に対応して、代替に使用する部品の部品番号と数量を示します。

《注記》 : 部品をご注文の際、互換性欄に I, P, T, Y と記載されている場合、自動的に代替部品欄に示されている部品が供給されることがあります。

FOREWORD

- ◎ This parts catalog shows the precision parts of EX300-5 Series (EX300-5, EX300LC-5, EX330LC-5, EX350H-5, EX350LCH-5, EX350K-5, EX350LCK-5, EX370-5, EX370HD-5) Hydraulic Excavator.
The numerical parts No. index is provided at the end of this parts catalog.
In the parts index, a part No. with "*" mark shows a newly added part on the parts catalog.
- ◎ This parts catalog contains the most recent information available at the time of printing, and the contents of the list are based on information in effect at that time and are subject to change without notice.
- ◎ The references in the parts catalog of "LEFT", "RIGHT", "FRONT", and "REAR" are identified as follows.
The driver's seat is positioned "LEFT" side, and the opposite side is "RIGHT".
The front-end attachments is at the "FRONT". The counterweight is attached at the "REAR".
For the undercarriage, the travel motor is at the "REAR", and the opposite is "FRONT".

1. HOW TO ORDER PARTS

When ordering parts, Please specify the following items as shown in the following example.

| (EXAMPLE) | | |
|--------------------------------------|--------------|--|
| (1) Model/type | (EX300-5) | } Shown on NAME-PLATE provided on MAIN FRAME on the lower right side of CAB |
| (2) Product Identification Number | (1H1P020001) | |
| (3) Part No. | (A810165) | } Ordering Parts |
| (4) Part Name | (O-RING) | |
| (5) Q' ty | (2) | Ordering Q' ty |
| (6) Purchaser's Name and Address | | |

2. HOW TO USE THIS PARTS CATALOG

- ITEM Item No. shows the reference No. on the machine illustration.
- PART NO. Part No. consists of a letter of the alphabet and numerical, or numerical only.
- PART NAME Components of an assembly part are shown with "." marks and are shown on the line, or lines, below the assembly part. Also, if the component with "." mark consists of further components part, these further components are shown by the marks "...".

- Q' TY Q' ty shows the quantity used for a particular single hydraulic unit, however quantity of components shows the quantity for one assembly part.

- SERVICE CODE Abbreviations in the column of service code have their own meaning as shown below.

 - W: The part with this abbreviation shows that the part requires some work on it before installing in the machine.
 - D: The part with this abbreviation is a component of an assembly and is not available independently. The assembly part containing this part should be ordered.
 - K: This means that the part is contained in the service parts kit.
 - R: The part with this abbreviation shows that the quantity of the part is changed depending upon the machine, such as an adjusting shim etceteras.
 - S: This part is specially provided as a service part, which was not provided in the machine before from shipping the factory.
 - OP: Optional parts
 - OS: Over-sized parts
 - US: Under-sized parts

(NOTE: Part with abbreviation "OS" or "US" is described on the line below the standard-sized part.)

 - #: The part with this mark is newly added on that page of the equipment.

- SERIAL No. The machine serial number is printed just above the SERIAL No. column on all parts list pages.

[The serial number corresponds to the figures following the letter P in the PIN (Product Identification Number) on the name-plate.]

This serial number indicates the machine serial number applicable to the group unit (or component) described on this page.

When parts are modified, both the old and new parts are shown in the parts catalog with the applicable machine serial numbers in the SERIAL No. column.

Be sure to check that the your machine serial number is included in the range of the serial numbers shown above or in the SERIAL No. column when selecting parts.

Descriptions starting with letter D indicate the date when the part was replaced. (Example: "D97/12-" means that this part was replaced December '97.)

Descriptions starting with letter H indicate the component manufacturing No. stamped on the component manufacturing No. plate.

Description stating with letter F indicate the Front attachment manufacturing No. stamped on the front attachment manufacturing No. plate.

The letter H or F is used to identify the component or front attachment manufacturing No. from the machine serial number.

- ICA ICA shows the interchangeability between the original and the improved parts. Abbreviations used in this column are as follows.

 - I: Part No. in the column of "Replaceable part" can be used instead of this part but not vice versa.

P: This must not be used for the machine. The part No. in the column "Replaceable part" should be used instead.

T: Parts Nos. those in the column of "Replaceable part" can be used as an assembly instead of this part.

Y: This part and the part in the column of "Replaceable part" are interchangeable with each other.

•REPLACEABLE PART

Interchangeable parts Nos. and their required quantity are shown in this column.

NOTE: If interchangeable improved parts are provided for the parts which you may order, the improved parts classified as "I", "P", "T" or "Y" may be supplied.

目 次
CONTENTS

PB-93
PB-A14
CONTROL-1366

| 部品番号 PART NO. | コード CODE | 部 品 名 | PART NAME | 適用号機 SERIAL NO. | 頁 PAGE |
|------------------|-------------|---------------------------------------|--|--------------------|-----------|
| | | ポンプ | PUMP | | |
| 9166355 | 9166355A | ポンプ装置 | PUMP DEVICE | | 001 |
| 9166356 | 9166356 | ・ポンプ;ユニット | ・PUMP;UNIT | | 003 |
| 9166357 | 9166357 | ・レギュレータ | ・REGULATOR | | 005 |
| 4181700 | 4181700A | ポンプ;ギヤ | PUMP;GEAR | | 007 |
| | | モータ;オイル | MOTOR;OIL | | |
| 4371768 | 0719600 | モータ;オイル (旋回) | MOTOR;OIL (SWING) | | 009 |
| 9149125 | 9149125 | モータ;オイル (走行) <スタンダートトラック, LC トラック> | MOTOR;OIL (TRAVEL) <STD. TRACK, LC TRACK> | | 011 |
| 9157762 | 9157762 | ・バルブ;ブレーキ | ・VALVE;BRAKE | | 013 |
| 9134147 | 9134147A | ・バルブ;リリーフ | ・VALVE;RELIEF | | 015 |
| 9157588 | 9157588 | ・ピストン;サーボ | ・PISTON;SERVO | | 017 |
| 4389274 | ----- | モータ;オイル (走行) <HD トラック> | MOTOR;OIL (TRAVEL) <HD TRACK> | | --- |
| 4389275 | ----- | モータ;オイル | MOTOR;OIL | | --- |
| ++++++ | 0720200 | ・モータ;オイル (1/2) | ・MOTOR;OIL (1/2) | | 019 |
| ++++++ | 0720300 | ・モータ;オイル (2/2) | ・MOTOR;OIL (2/2) | | 021 |
| 4389276 | 0720400 | バルブ;ブレーキ | VALVE;BRAKE | | 023 |
| | | バルブ | VALVE | | |
| 4363127 | ----- | バルブ;コントロール | VALVE;CONTROL | | --- |
| ++++++ | 0718900 | ・バルブ;コントロール (1/6) | ・VALVE;CONTROL (1/6) | | 025 |
| ++++++ | 0719000 | ・バルブ;コントロール (2/6) | ・VALVE;CONTROL (2/6) | | 027 |
| ++++++ | 0719100A | ・バルブ;コントロール (3/6) | ・VALVE;CONTROL (3/6) | | 029 |
| ++++++ | 0719200 | ・バルブ;コントロール (4/6) | ・VALVE;CONTROL (4/6) | | 031 |
| ++++++ | 0719300 | ・バルブ;コントロール (5/6) | ・VALVE;CONTROL (5/6) | | 033 |
| ++++++ | 0719400 | ・バルブ;コントロール (6/6) | ・VALVE;CONTROL (6/6) | | 035 |
| 9156581 | 9156581A | バルブ;パイロット (フロント, 旋回) | VALVE;PILOT (FRONT & SWING) | | 037 |
| 9151777 | 9151777 | バルブ;パイロット (走行) | VALVE;PILOT (TRAVEL) | 020001-020004 | 039 |
| 9169583 | 9169583 | バルブ;パイロット (走行) | VALVE;PILOT (TRAVEL) | 020005- | 041 |
| 9137384 | 9137384 | バルブ;パイロット | VALVE;PILOT | | 043 |
| 4392529 | 0728300 | バルブ;フロウコントロール | VALVE;FC | | 045 |
| 4351142 | 0670500 | バルブ;リリーフ | VALVE;RELIEF | | 047 |
| 4203447 | 0361000A | バルブ;シャトル | VALVE;SHUTTLE | | 049 |

| 部品番号 PART NO. | コード CODE | 部品名 | PART NAME | 適用号機 SERIAL NO. | 頁 PAGE |
|------------------|-------------|--------------|---------------|---|-----------|
| 4334827 | 0668300 | バルブ;ロック | VALVE;LOCK | | 051 |
| 4282545 | 0672700 | バルブ;ロータリ | VALVE;ROTARY | | 053 |
| 4398513 | 0742700 | バルブ;ホールディング | VALVE;HOLDING | | 055 |
| シリンダ | | | CYLINDER | | |
| 9164874 | 9164874A | シリンダ;ブーム (右) | CYL.;BOOM (R) | 300, 300LC, 330LC, 350H, 350LCH, 350K, 350LCK, 370 : -021730 370HD : -021792 | 057 |
| 9176242 | 9176242 | シリンダ;ブーム (右) | CYL.;BOOM (R) | 300, 300LC, 330LC, 350H, 350LCH, 350K, 350LCK, 370 : 021731- 370HD : 021793- | 059 |
| 9164872 | 9164872A | シリンダ;ブーム (左) | CYL.;BOOM (L) | 300, 300LC, 330LC, 350H, 350LCH, 350K, 350LCK, 370 : -021730 370HD : -021792 | 061 |
| 9176243 | 9176243 | シリンダ;ブーム (左) | CYL.;BOOM (L) | 300, 300LC, 330LC, 350H, 350LCH, 350K, 350LCK, 370 : 021731- 370HD : 021793- | 063 |
| 9164990 | 9164990A | シリンダ;アーム | CYL.;ARM | 300, 300LC, 330LC, 350H, 350LCH, 350K, 350LCK, 370 : -021764 370HD : -021832 | 065 |
| 9176244 | 9176244 | シリンダ;アーム | CYL.;ARM | 300, 300LC, 330LC, 350H, 350LCH, 350K, 350LCK, 370 : 021765- 370HD : 021833- | 067 |
| 9164997 | 9164997A | シリンダ;バケット | CYL.;BUCKET | | 069 |
| 索引 | | | PARTS INDEX | | 071 |

001A

ポンプ装置 PUMP DEVICE

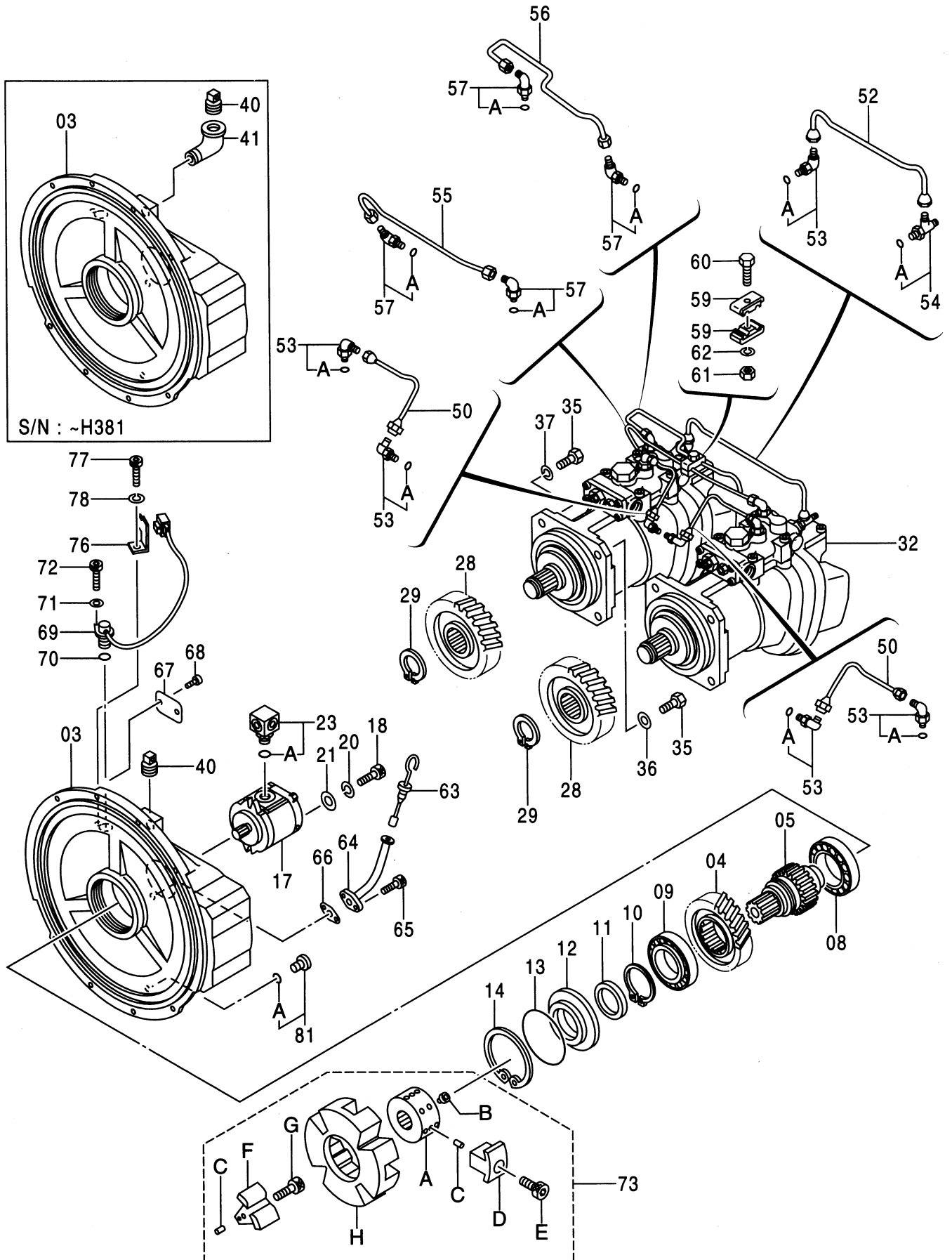

9166355A

ポンプ装置
PUMP DEVICE

020001-

| 符号 ITEM | 部品番号 PART NO. | 部品名 PART NAME | コード CODE | 数量 Q'TY | サービス コード S.C | 適用号機 SERIAL NO. | 互換性 I C A | 代替部品 REPLACEABLE PART | |
|------------|------------------|--|-------------|------------|--------------------|--------------------|--------------|-----------------------------|------------|
| | | | | | | | | 部品番号 PART NO. | 数量 Q'TY |
| | 9166355 | PUMP DEVICE <for assembly of machine> | 9166355A | 1 | | | I | 9169055 | 1 |
| | (9169055) | PUMP DEVICE <for transportation> | | 1 | S | | | | |
| 03 | 1019384 | ・CASING;GEAR | | 1 | | -H381 | P | 1026550 | 1 |
| 03 | 1026550 | ・CASING;GEAR | | 1 | # | H382- | | | |
| 04 | 3035852 | ・GEAR;CENTER | | 1 | | | | | |
| 05 | 3081085 | ・SHAFT;CENTER | | 1 | | | | | |
| 08 | 4395453 | ・BRG.;BALL | | 1 | | | | | |
| 09 | 4395457 | ・BRG.;BALL | | 1 | | | | | |
| 10 | 4191219 | ・RING;RETAINING | | 1 | | | | | |
| 11 | 4179833 | ・SEAL;OIL | | 1 | | | | | |
| 12 | 3033593 | ・COVER;T. MISSION | | 1 | | | | | |
| 13 | 4179834 | ・O-RING | | 1 | | | | | |
| 14 | 991733 | ・RING;RETAINING | | 1 | | | | | |
| 17 | 4181700 | ・PUMP;GEAR | 4181700A | 1 | | | | | |
| 18 | M341030 | ・BOLT;SOCKET | | 2 | | | | | |
| 20 | 984054 | ・WASHER;SPRING | | 2 | | | | | |
| 22 | 4114402 | ・WASHER | | 2 | | | | | |
| 23 | 4191974 | ・ADAPTER | | 1 | | | | | |
| 23A | 4506418 | ・・O-RING | | 1 | | | | | |
| 28 | 3035853 | ・GEAR;DRIVE | | 2 | | | | | |
| 29 | 991345 | ・RING;RETAINING | | 2 | | | | | |
| 32 | 9166356 | ・PUMP;UNIT <for assembly of machine> | 9166356 | 2 | | | I | 9169054 | 2 |
| | (9169054) | PUMP DEVICE <for transportation> | | 2 | S | | | | |
| 35 | J901645 | ・BOLT | | 8 | | | | | |
| 36 | 4126090 | ・WASHER;SEAL | | 4 | | | | | |
| 37 | A590916 | ・WASHER;SPRING | | 4 | | | | | |
| 40 | 4234782 | ・PLUG | | 1 | | | | | |
| 41 | 94-0649 | ・ELBOW | | 1 | | -H381 | | | |
| 50 | 4192946 | ・PIPE | | 2 | | | | | |
| 52 | 4192947 | ・PIPE | | 1 | | | | | |
| 53 | 4179837 | ・FITTING;PIPE | | 5 | | -H1877 | Y | 4293950 | 5 |
| 53 | 4293950 | ・ELBOW;S | | 5 | # | H1878- | | | |
| 53A | 957366 | ・・O-RING | | 1 | | | | | |
| 54 | 4203485 | ・FITTING;PIPE | | 1 | | | | | |
| 54A | 957366 | ・・O-RING | | 1 | | | | | |
| 55 | 3036249 | ・PIPE | | 1 | | | | | |

001B

ポンプ装置 PUMP DEVICE

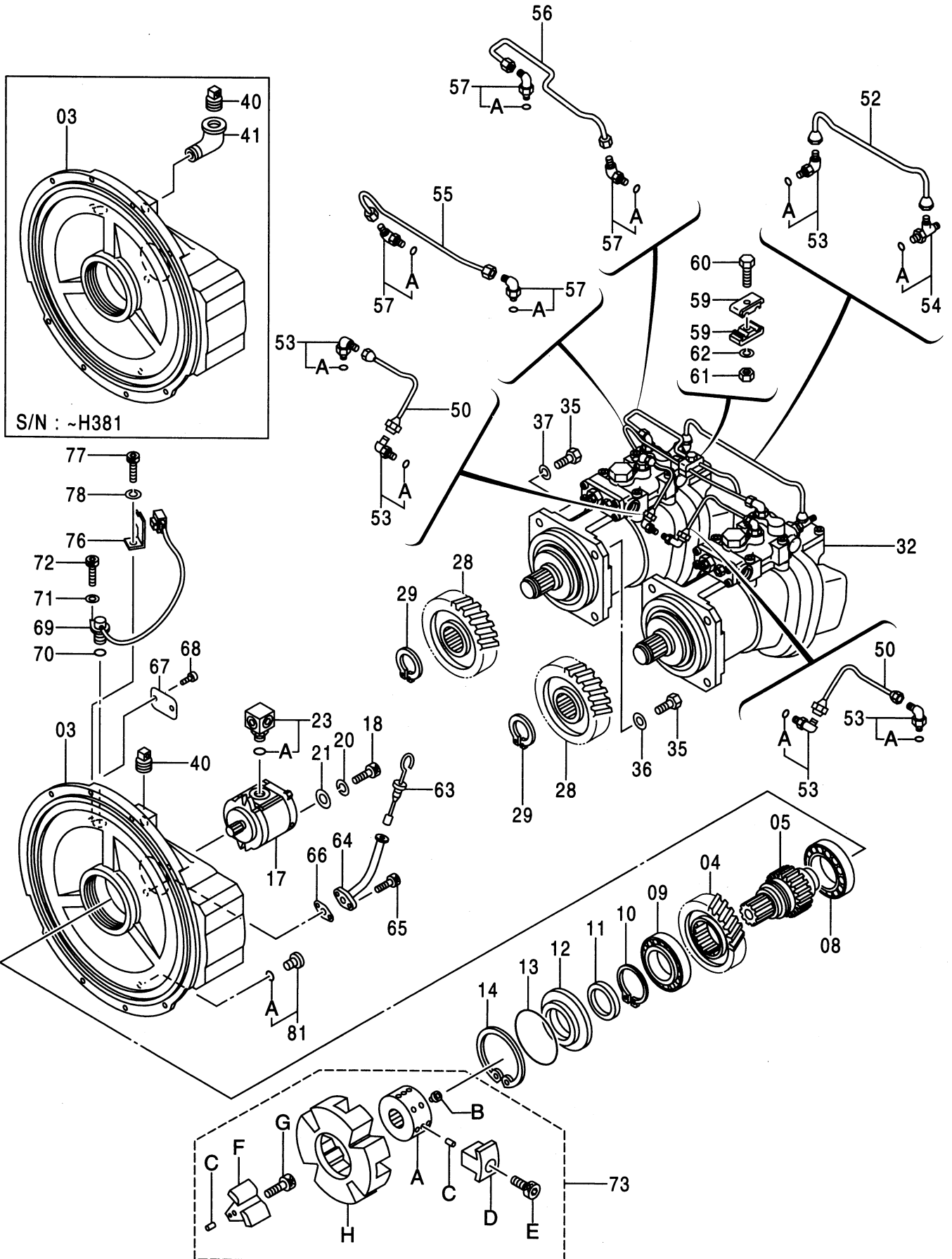

9166355A

ポンプ装置
PUMP DEVICE

020001-

| 符号 ITEM | 部品番号 PART NO. | 部品名 PART NAME | コード CODE | 数量 Q'TY | サービス コード S. C | 適用号機 SERIAL NO. | 互換性 I CA | 代替部品 REPLACEABLE PART | |
|------------|------------------|------------------|-------------|------------|---------------------|--------------------|-------------|-----------------------------|------------|
| | | | | | | | | 部品番号 PART NO. | 数量 Q'TY |
| 56 | 3036486 | ・PIPE | | 1 | | | | | |
| 57 | 4118499 | ・FITTING;PIPE | | 4 | | | | | |
| 57A | 957366 | ・・O-RING | | 1 | | | | | |
| 59 | 4179843 | ・CLAMP | | 2 | | | | | |
| 60 | J900828 | ・BOLT | | 1 | | | | | |
| 61 | M500807 | ・NUT | | 1 | | | | | |
| 62 | A590908 | ・WASHER;SPRING | | 1 | | | | | |
| 63 | 4242263 | ・GAUGE;LEVEL | | 1 | | | | | |
| 64 | 4242262 | ・PIPE | | 1 | | | | | |
| 65 | M340816 | ・BOLT;SOCKET | | 2 | | | | | |
| 66 | 9742779 | ・PACKING | | 1 | | | | | |
| 67 | 3081037 | ・NAME-PLATE | | 1 | | | | | |
| 68 | M492564 | ・SCREW;DRIVE | | 2 | | | | | |
| 69 | 4265372 | ・SENSOR;REVOL. | | 1 | | | | | |
| 70 | 4306888 | ・O-RING | | 1 | | | | | |
| 71 | A590106 | ・WASHER;PLANE | | 1 | | | | | |
| 72 | M340616 | ・BOLT;SOCKET | | 1 | | | | | |
| 73 | 4191663 | ・COUPLING | | 1 | | | | | |
| 73A | 4216945 | ・・HUB | | 1 | | | | | |
| 73B | 4183170 | ・・SCREW;SET | | 2 | | | | | |
| 73C | 4101345 | ・・PIN;SPRING | | 12 | | | | | |
| 73D | 4216947 | ・・INSERT | | 4 | | | | | |
| 73E | 4216949 | ・・BOLT;SOCKET | | 4 | | | | | |
| 73F | 4216946 | ・・INSERT | | 4 | | | | | |
| 73G | 4216948 | ・・BOLT;SOCKET | | 4 | | | | | |
| 73H | 4216944 | ・・COUPLING | | 1 | | | | | |
| 76 | 4252767 | ・BRACKET | | 1 | | | | | |
| 77 | M340613 | ・BOLT;SOCKET | | 1 | | | | | |
| 78 | 4169516 | ・WASHER;SPRING | | 1 | | | | | |
| 81 | 9134111 | ・PLUG | | 1 | | | | | |
| 81A | 4509180 | ・・O-RING | | 1 | | | | | |

003A

ポンプ ; エット
PUMP ; UNIT

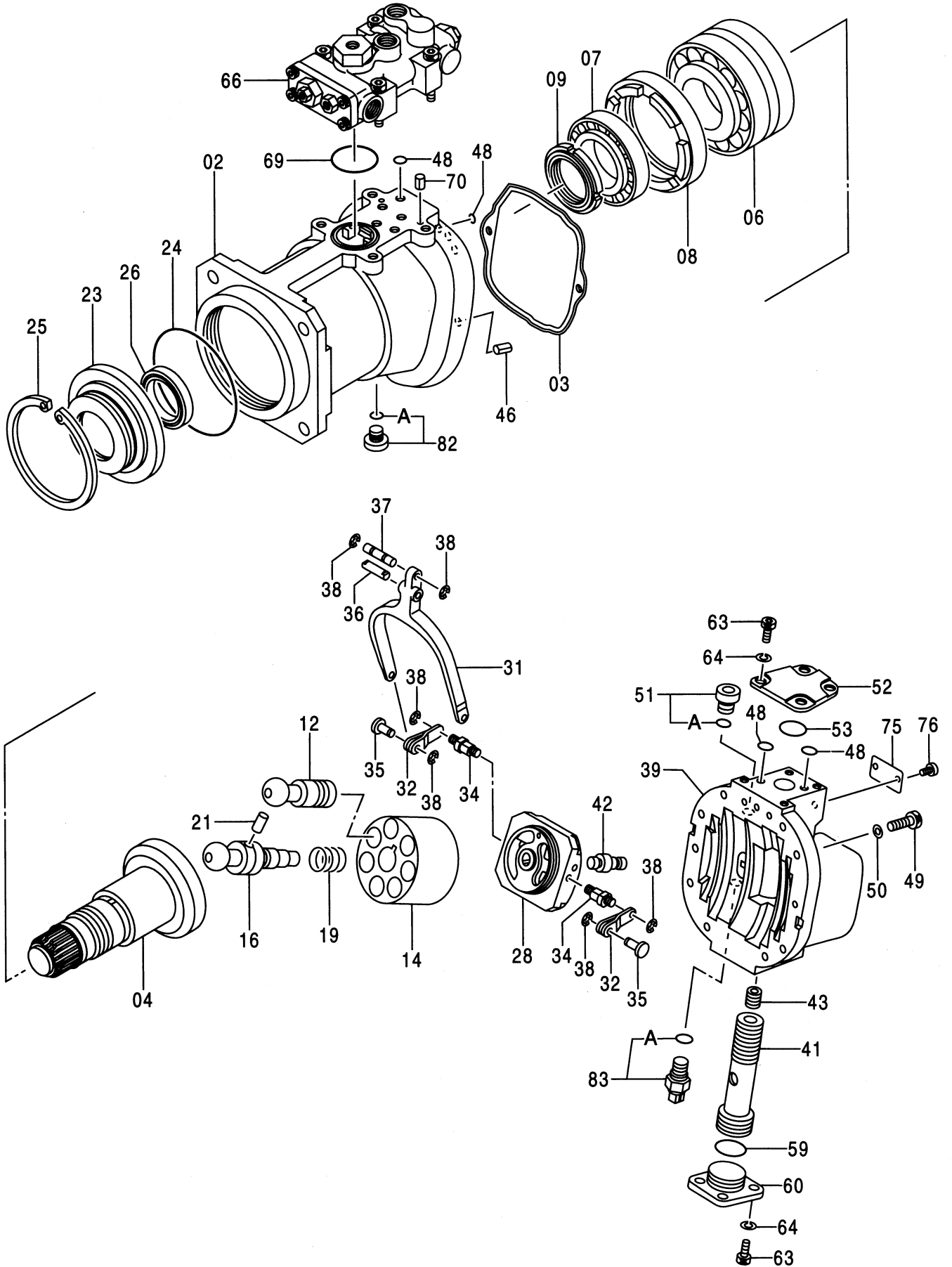

ポンプ;ユニット
PUMP;UNIT

020001-

| 符号 ITEM | 部品番号 PART NO. | 部品名 PART NAME | コード CODE | 数量 Q'TY | サービス コード S.C | 適用号機 SERIAL NO. | 互換性 I.C.A | 代替部品 REPLACEABLE PART | |
|------------|------------------|--|-------------|------------|--------------------|--------------------|--------------|-----------------------------|------------|
| | | | | | | | | 部品番号 PART NO. | 数量 Q'TY |
| | 9166356 | PUMP;UNIT <for assembly of machine> | 9166356 | 2 | | | I | 9169054 | 2 |
| | (9169054) | PUMP;UNIT <for transportation> | | 2 | S | | | | |
| 02 | 1014184 | ・CASING;PUMP | | 1 | | | | | |
| 03 | 8068521 | ・PACKING | | 1 | | | | | |
| 04 | 2038877 | ・DISC;DRIVING | | 1 | | | | | |
| 06 | 4366256 | ・BRG.;ROL. | | 1 | | | | | |
| 07 | 4366356 | ・BRG.;ROL. | | 1 | | | | | |
| 08 | 3035965 | ・SPACER | | 1 | | | | | |
| 09 | 4191665 | ・NUT;BRG. | | 1 | | | | | |
| 12 | 8051275 | ・PISTON | | 7 | | | | | |
| 14 | 2022744 | ・ROTOR | | 1 | | | | | |
| 16 | 3081023 | ・SHAFT;CENTER | | 1 | | | | | |
| 19 | 4194362 | ・SPRING;COMPRES. | | 1 | | | | | |
| 21 | 4198956 | ・PIN | | 1 | | | | | |
| 23 | 3035966 | ・COVER;SEAL | | 1 | | | | | |
| 24 | 4191664 | ・O-RING | | 1 | | | | | |
| 25 | 4094325 | ・RING;RETAINING | | 1 | | | | | |
| 26 | 4232070 | ・SEAL;OIL | | 1 | | | | | |
| 28 | 9749142 | ・VALVE | | 1 | | | | | |
| 31 | 3039569 | ・LINK | | 1 | | | | | |
| 32 | 9724756 | ・LEVER | | 2 | | | | | |
| 34 | 4179179 | ・PIN | | 2 | | | | | |
| 35 | 4179177 | ・PIN | | 2 | | | | | |
| 36 | 4200227 | ・PIN | | 1 | | | | | |
| 37 | 4179176 | ・PIN | | 1 | | | | | |
| 38 | 4146370 | ・RING;RETAINING | | 6 | | | | | |
| 39 | 1022441 | ・HEAD | | 1 | | | | | |
| 41 | 3036326 | ・PISTON;SERVO | | 1 | | | | | |
| 42 | 4193245 | ・PIN | | 1 | | | | | |
| 43 | 4179838 | ・SCREW;SET | | 1 | | | | | |
| 46 | 4099290 | ・PIN;SPRING | | 2 | | | | | |
| 48 | 4180349 | ・O-RING | | 10 | | | | | |
| 49 | M341245 | ・BOLT;SOCKET | | 8 | | | | | |
| 50 | 495841 | ・WASHER;SPRING | | 8 | | | | | |
| 51 | 9134110 | ・PLUG | | 1 | | | | | |
| 51A | 957366 | ・O-RING | | 1 | | | | | |
| 52 | 4367531 | ・STOPPER | | 1 | | -H1938 | Y | 4204862 | 1 |
| 52 | 4204862 | ・STOPPER | | 1 | # | H1939- | | | |

003B

ポンプ ; エット
PUMP ; UNIT

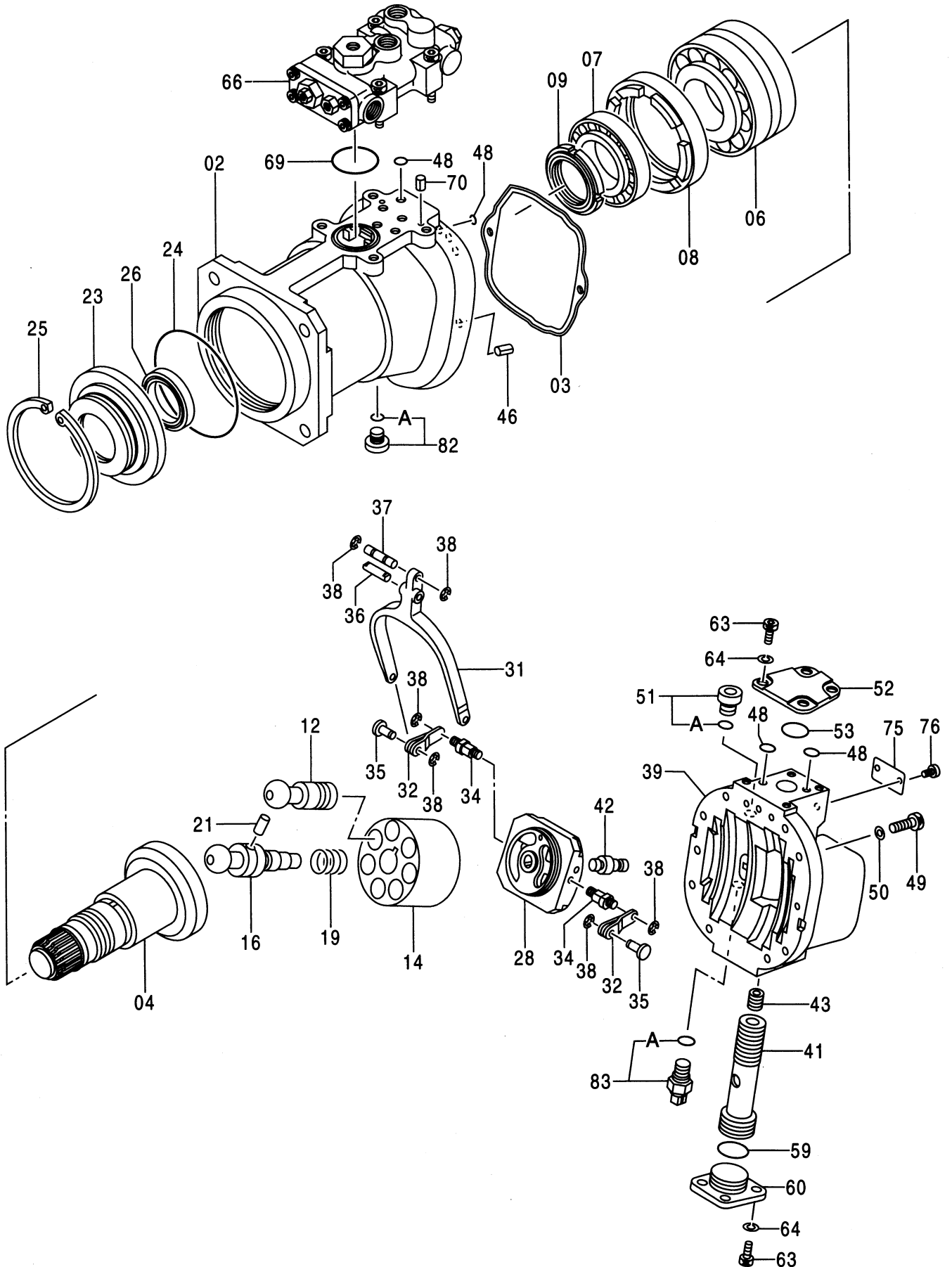

ポンプ;ユニット
PUMP;UNIT

020001-

| 符号 ITEM | 部品番号 PART NO. | 部品名 PART NAME | コード CODE | 数量 Q'TY | サービス コード S. C | 適用号機 SERIAL NO. | 互換性 I C A | 代替部品 REPLACEABLE PART | |
|------------|------------------|---|-------------|------------|---------------------|--------------------|--------------|-----------------------------|------------|
| | | | | | | | | 部品番号 PART NO. | 数量 Q'TY |
| 53 | 4355081 | ・O-RING | | 1 | | | | | |
| 59 | 4294621 | ・O-RING | | 1 | | | | | |
| 60 | 4367533 | ・STOPPER | | 1 | | -H1938 | Y | 4216295 | 1 |
| 60 | 4216295 | ・STOPPER | | 1 | # | H1939- | | | |
| 63 | M340820 | ・BOLT;SOCKET | | 8 | | | | | |
| 64 | 4514388 | ・WASHER;SPRING | | 8 | | | | | |
| 66 | 9166357 | ・REGULATOR <for assembly of machine> | 9166357 | 1 | | | I | 9169053 | 1 |
| 66 | (9169053) | ・REGULATOR <for transportation> | | 1 | S | | | | |
| 69 | 4348665 | ・O-RING | | 1 | | | | | |
| 70 | 4515041 | ・PIN;SPRING | | 2 | | | | | |
| 75 | 3081038 | ・NAME-PLATE | | 1 | | | | | |
| 76 | M492564 | ・SCREW;DRIVE | | 2 | | | | | |
| 82 | 9134111 | ・PLUG | | 1 | | | | | |
| 82A | 4509180 | ・・O-RING | | 1 | | | | | |
| 83 | 4355012 | ・SENSOR;PRES. | | 1 | | | | | |
| 83A | 4365826 | ・・O-RING | | 1 | | | | | |

005

レギュレータ REGULATOR

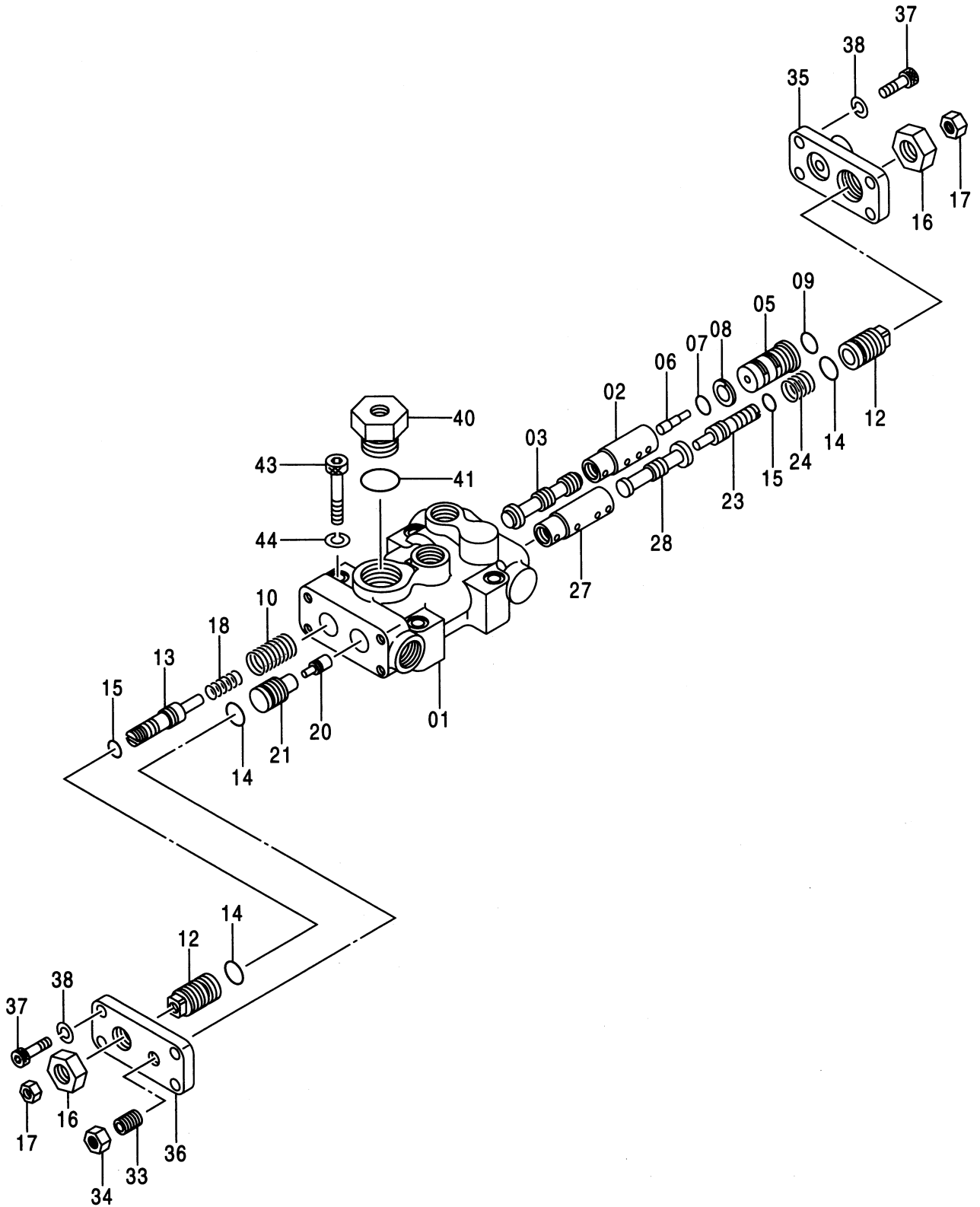

レギュレータ
REGULATOR

020001-

| 符号 ITEM | 部品番号 PART NO. | 部品名 PART NAME | コード CODE | 数量 Q' TY | サービス コード S. C | 適用号機 SERIAL NO. | 互換性 ICA | 代替部品 REPLACEABLE PART | |
|------------|------------------|--|-------------|-------------|---------------------|--------------------|------------|-----------------------------|-------------|
| | | | | | | | | 部品番号 PART NO. | 数量 Q' TY |
| | 9166357 | REGULATOR <for assembly of machine> | 9166357 | 1 | | | 1 | 9169053 | 1 |
| | (9169053) | REGULATOR <for transportation> | | 1 | S | | | | |
| 01 | 1011209 | ・CASING | | 1 | | | | | |
| 02 | 4179155 | ・SLEEVE | | 1 | | | | | |
| 03 | 4179156 | ・SPOOL | | 1 | | | | | |
| 05 | 4367385 | ・CYL. ;LOAD | | 1 | | | | | |
| 06 | 4367500 | ・PISTON | | 1 | | | | | |
| 07 | 4150302 | ・O-RING | | 1 | | | | | |
| 08 | 4085607 | ・RING;BACK-UP | | 1 | | | | | |
| 09 | 4180349 | ・O-RING | | 1 | | | | | |
| 10 | 4394500 | ・SPRING;COMPRES. | | 1 | | | | | |
| 12 | 4179161 | ・STOPPER | | 2 | | | | | |
| 13 | 4368619 | ・STOPPER | | 1 | | | | | |
| 14 | 4342843 | ・O-RING | | 3 | | | | | |
| 15 | 4342841 | ・O-RING | | 2 | | | | | |
| 16 | 4068898 | ・NUT | | 2 | | | | | |
| 17 | M500807 | ・NUT | | 2 | | | | | |
| 18 | 4350938 | ・SPRING;COMPRES. | | 1 | | | | | |
| 20 | 4179171 | ・PISTON | | 1 | | | | | |
| 21 | 4179170 | ・CYL. | | 1 | | | | | |
| 23 | 4347107 | ・STOPPER;INNER | | 1 | | | | | |
| 24 | 4386506 | ・SPRING;COMPRES. | | 1 | | | | | |
| 27 | 4346522 | ・SLEEVE | | 1 | | | | | |
| 28 | 4346521 | ・SPOOL | | 1 | | | | | |
| 33 | 4265964 | ・SCREW;SET | | 1 | | | | | |
| 34 | J950010 | ・NUT | | 1 | | | | | |
| 35 | 4366657 | ・COVER;REAR | | 1 | | | | | |
| 36 | 4179173 | ・COVER | | 1 | | | | | |
| 37 | M340820 | ・BOLT;SOCKET | | 8 | | | | | |
| 38 | 4514388 | ・WASHER;SPRING | | 8 | | | | | |
| 40 | 4179174 | ・PLUG | | 1 | | | | | |
| 41 | 4342846 | ・O-RING | | 1 | | | | | |
| 43 | M341056 | ・BOLT;SOCKET | | 4 | | | | | |
| 44 | 984054 | ・WASHER;SPRING | | 4 | | | | | |

007

ポンプ ;ギヤ
PUMP ; GEAR

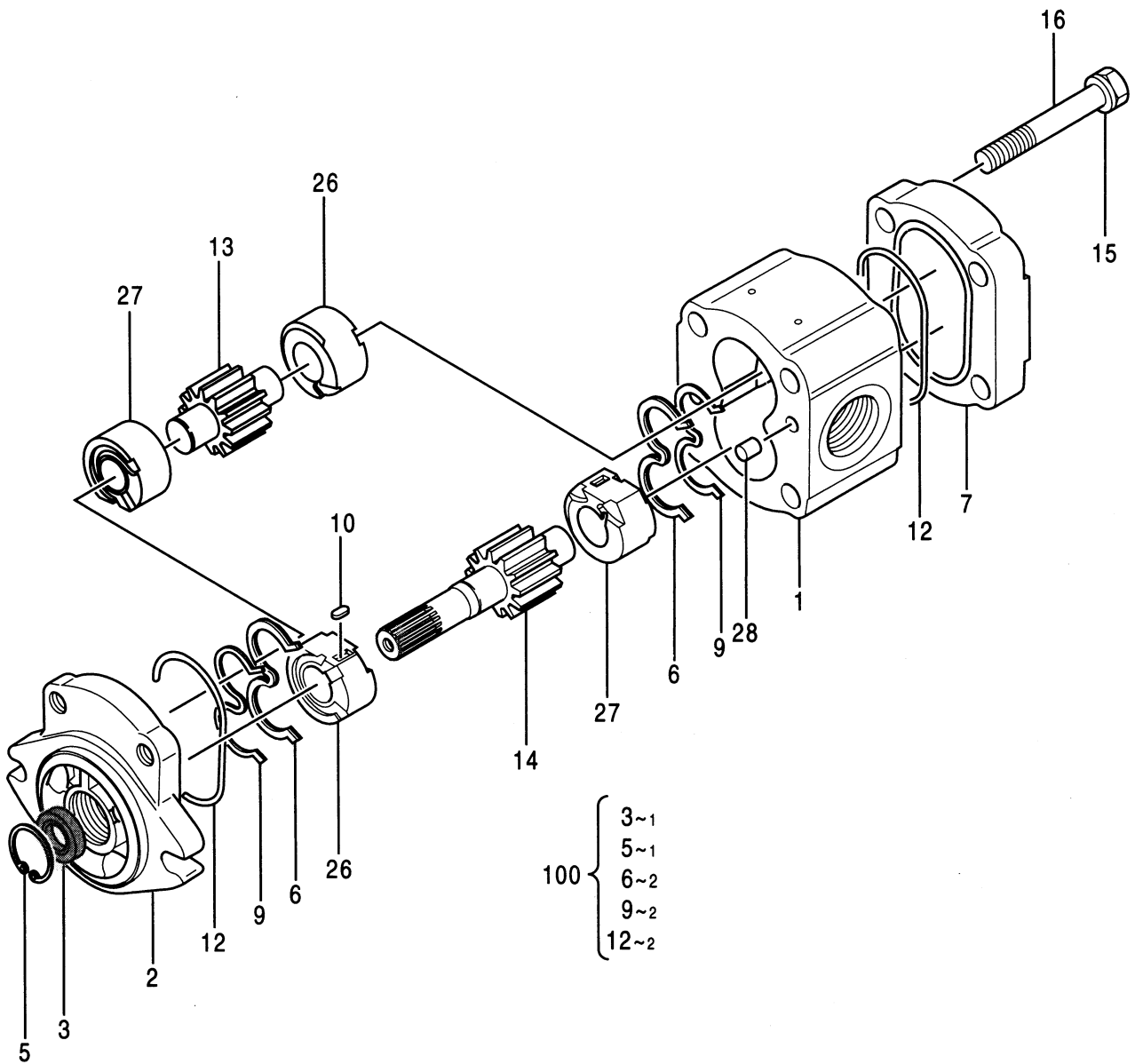

ポンプ;ギヤ
PUMP;GEAR

020001-

| 符号 ITEM | 部品番号 PART NO. | 部品名 PART NAME | コード CODE | 数量 Q' TY | サービス コード S. C | 適用号機 SERIAL NO. | 互換性 ICA | 代替部品 REPLACEABLE PART | |
|------------|------------------|------------------|-------------|-------------|---------------------|--------------------|------------|-----------------------------|-------------|
| | | | | | | | | 部品番号 PART NO. | 数量 Q' TY |
| | 4181700 | PUMP;GEAR | 4181700A | 1 | | | | | |
| 1 | ++++++ | ・HOUSING | | 1 | D | | | | |
| 2 | 4206157 | ・FRANGE | | 1 | | | | | |
| 3 | 4206158 | ・SEAL;OIL | | 1 | K | | | | |
| 5 | 447068 | ・RING;RETAINING | | 1 | K | | | | |
| 6 | 4206159 | ・SEAL | | 2 | K | | | | |
| 7 | 4206160 | ・COVER | | 1 | | | | | |
| 9 | 4206161 | ・RING;BACK-UP | | 2 | K | | | | |
| 10 | 4206162 | ・KEY | | 2 | | | | | |
| 12 | 4206163 | ・O-RING | | 2 | K | | | | |
| 13 | ++++++ | ・GEAR | | 1 | D | | | | |
| 14 | ++++++ | ・GEAR | | 1 | D | | | | |
| 15 | 4206164 | ・WASHER;PLANE | | 4 | | | | | |
| 16 | 4206165 | ・BOLT | | 4 | | | | | |
| 26 | ++++++ | ・BUSHING | | 2 | D | | | | |
| 27 | ++++++ | ・BUSHING | | 2 | D | | | | |
| 28 | 4206166 | ・PIN | | 2 | | | | | |
| 100 | 4206167 | KIT;SEAL | | 1 | | | | | |

009A

モータ; オイル (旋回)
MOTOR; OIL (SWING)

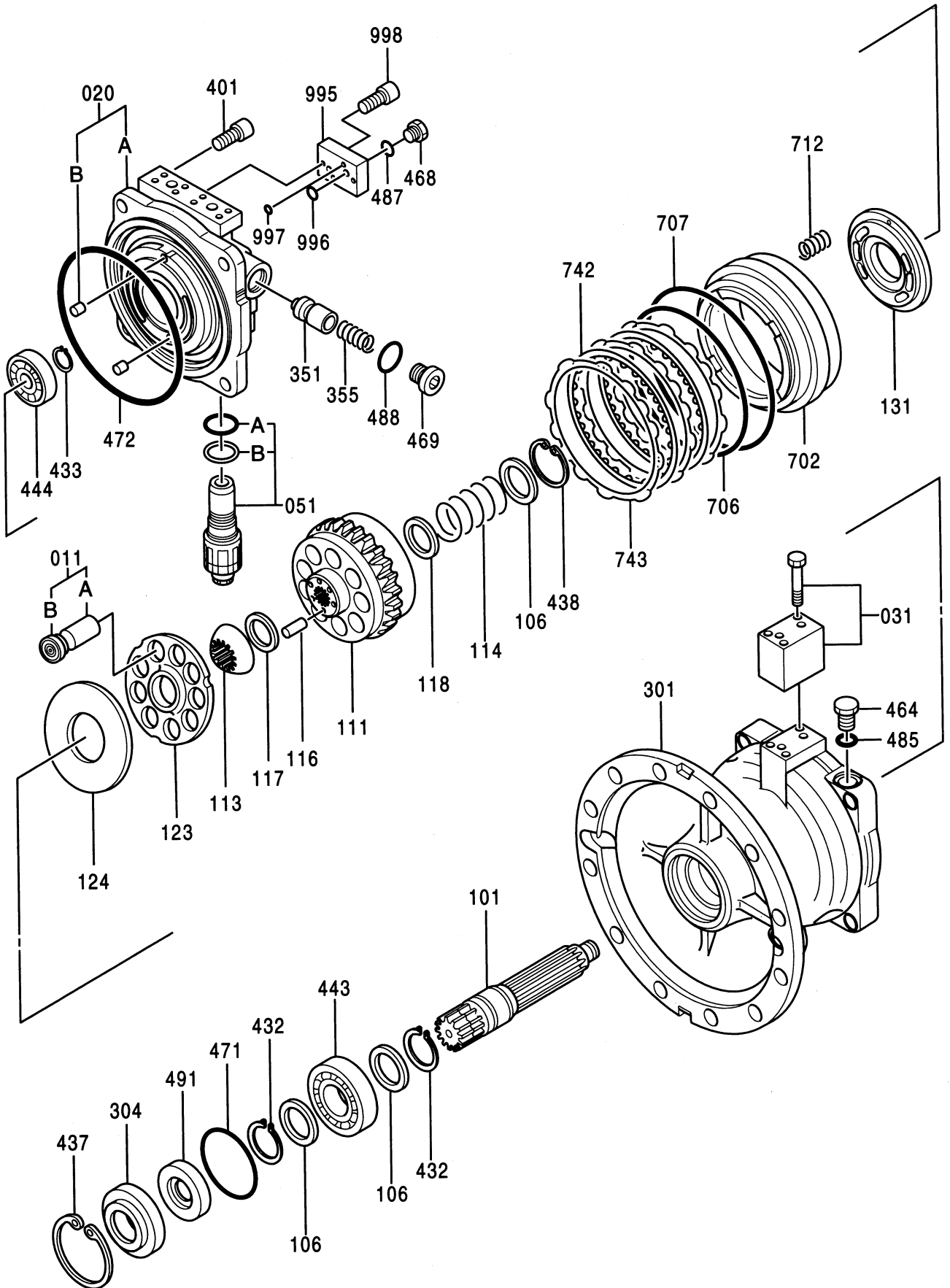

モータ;オイル (旋回)
MOTOR;OIL (SWING)

020001-

| 符号 ITEM | 部品番号 PART NO. | 部 品 名 PART NAME | コード CODE | 数量 Q' TY | サービス コード S. C | 適用号機 SERIAL NO. | 互換性 ICA | 代替部品 REPLACEABLE PART | |
|------------|------------------|--------------------|-------------|-------------|---------------------|--------------------|------------|-----------------------------|-------------|
| | | | | | | | | 部品番号 PART NO. | 数量 Q' TY |
| | 4371768 | MOTOR;OIL | 0719600 | 1 | | | | | |
| 011 | 0365401 | ・PISTON SUB | | 9 | | | | | |
| 011A | +++++ | ・・PISTON | | 1 | D | | | | |
| 011B | +++++ | ・・SHOE | | 1 | D | | | | |
| 020 | 0692702 | ・CASING ASS' Y | | 1 | | | | | |
| 020A | +++++ | ・・CASING | | 1 | D | | | | |
| 020B | +++++ | ・・PIN | | 2 | D | | | | |
| 031 | 0719601 | ・VALVE | | 1 | | | | | |
| 051 | 0719602 | ・VALVE;RELIEF | | 2 | | | | | |
| 051A | A811030 | ・・O-RING | | 1 | | | | | |
| 051B | 0249148 | ・・RING;BACK-UP | | 1 | | | | | |
| 101 | 0365404 | ・SHAFT | | 1 | | | | | |
| 106 | 0365405 | ・SPACER | | 3 | | | | | |
| 111 | 0496104 | ・CYL. | | 1 | | | | | |
| 113 | 0365407 | ・BUSHING | | 1 | | | | | |
| 114 | 0365408 | ・SPRING | | 1 | | | | | |
| 116 | 0365409 | ・ROD; PUSH | | 12 | | | | | |
| 117 | 0365410 | ・SPACER | | 1 | | | | | |
| 118 | 0365411 | ・SPACER | | 1 | | | | | |
| 123 | 0365412 | ・PLATE | | 1 | | | | | |
| 124 | 0692705 | ・PLATE | | 1 | | | | | |
| 131 | 0719603 | ・PLATE; VALVE | | 1 | | | | | |
| 301 | 0719604 | ・CASING | | 1 | | | | | |
| 304 | 0365416 | ・COVER | | 1 | | | | | |
| 351 | 0409215 | ・PLUNGER | | 2 | | | | | |
| 355 | 0409216 | ・SPRING | | 2 | | | | | |
| 401 | 0365417 | ・BOLT; SOCKET | | 4 | | | | | |
| 432 | 991345 | ・RING; RETAINING | | 2 | | | | | |
| 433 | 942517 | ・RING; RETAINING | | 1 | | | | | |
| 437 | 973069 | ・RING; RETAINING | | 1 | | | | | |
| 438 | 931346 | ・RING; RETAINING | | 1 | | | | | |
| 443 | 0353316 | ・BRG. ;ROL. | | 1 | | | | | |
| 444 | 0365324 | ・BRG. ;ROL. | | 1 | | | | | |
| 464 | 0629404 | ・PLUG | | 1 | | | | | |
| 468 | 0629404 | ・PLUG | | 2 | | | | | |
| 469 | 0692708 | ・PLUG | | 2 | | | | | |
| 471 | A811110 | ・O-RING | | 1 | | | | | |
| 472 | 0692709 | ・O-RING | | 1 | | | | | |
| 485 | 957366 | ・O-RING | | 1 | | | | | |
| 487 | 957366 | ・O-RING | | 2 | | | | | |

009B

モータ; オイル (旋回)
MOTOR ; OIL (SWING)

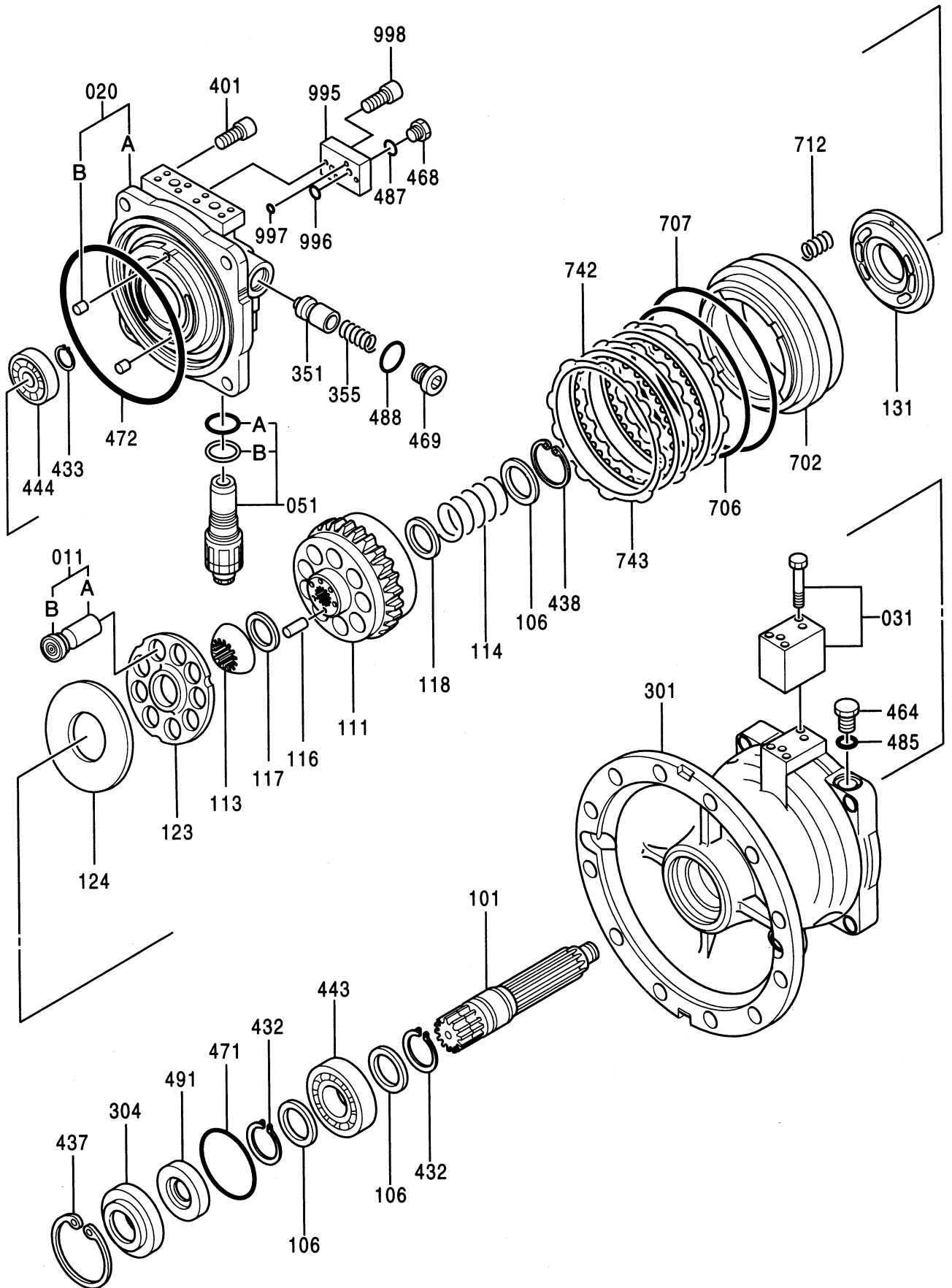

0719600

011A

モータ; オイル (走行)
MOTOR ; OIL (TRAVEL)

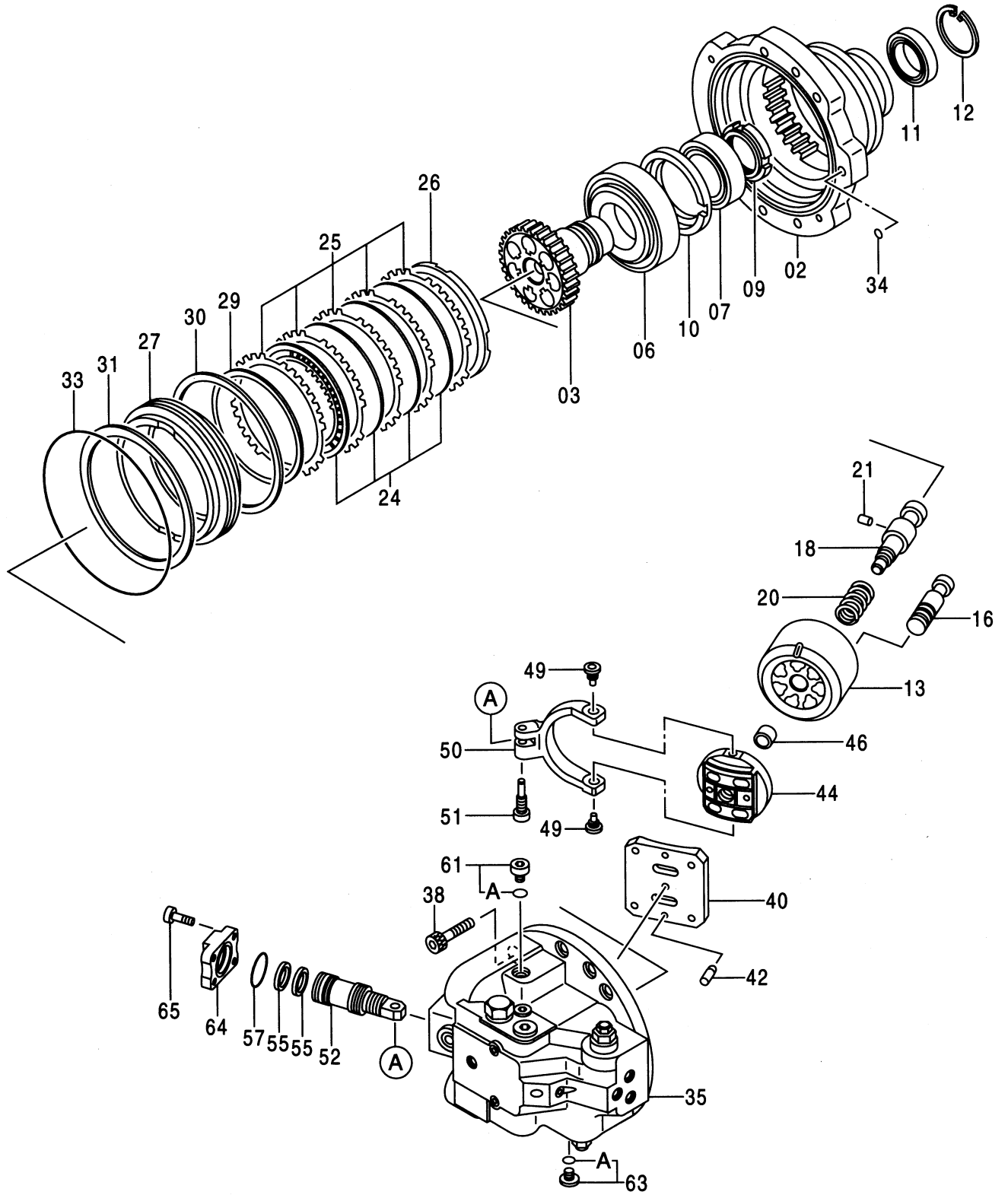

モータ;オイル (走行)
MOTOR;OIL (TRAVEL)

020001-

| 符号 ITEM | 部品番号 PART NO. | 部品名 PART NAME | コード CODE | 数量 Q' TY | サービス コード S. C | 適用号機 SERIAL NO. | 互換性 ICA | 代替部品 REPLACEABLE PART | |
|------------|------------------|---|-------------|-------------|---------------------|--------------------|------------|-----------------------------|-------------|
| | | | | | | | | 部品番号 PART NO. | 数量 Q' TY |
| | 9149125 | MOTOR;OIL <for assembly of machine> | 9149125 | 1 | | | 1 | 9155694 | 1 |
| | (9155694) | MOTOR;OIL <for transportation> | | 1 | S | | | | |
| 02 | 1019564 | ・CASING;MOTOR | | 1 | | | | | |
| 03 | 2040523 | ・DISC;DRIVING | | 1 | | | | | |
| 06 | 4199108 | ・BRG.;ROL. | | 1 | | | | | |
| 07 | 4199072 | ・BRG.;ROL. | | 1 | | | | | |
| 09 | 4191665 | ・NUT;BRG. | | 1 | | | | | |
| 10 | 4389598 | ・SPACER | | 1 | | | | | |
| 11 | 4191666 | ・SEAL;OIL | | 1 | | | | | |
| 12 | 4038529 | ・RING;RETAINING | | 1 | | | | | |
| 13 | 2040520 | ・ROTOR | | 1 | | | | | |
| 16 | 8068583 | ・PISTON | | 7 | | | | | |
| 18 | 3078298 | ・SHAFT;CENTER | | 1 | | | | | |
| 20 | 4194362 | ・SPRING;COMPRES. | | 1 | | | | | |
| 21 | 4198956 | ・PIN | | 1 | | | | | |
| 24 | 3036457 | ・PLATE;FRICTION | | 4 | | | | | |
| 25 | 3036456 | ・PLATE | | 5 | | | | | |
| 26 | 4193996 | ・SPACER | | 1 | | | | | |
| 27 | 3078190 | ・PISTON | | 1 | | | | | |
| 29 | 4252401 | ・D-RING | | 1 | | | | | |
| 30 | 4269474 | ・D-RING | | 1 | | | | | |
| 31 | 3054505 | ・SPRING;DISC | | 1 | | | | | |
| 33 | 4269473 | ・O-RING | | 1 | | | | | |
| 34 | 4506415 | ・O-RING | | 1 | | | | | |
| 35 | 9157762 | ・VALVE;BRAKE <for assembly of machine> | 9157762 | 1 | | | 1 | 9158391 | 1 |
| 35 | (9158391) | ・VALVE;BRAKE <for transportation> | | 1 | S | | | | |
| 38 | M341850 | ・BOLT;SOCKET | | 4 | | | | | |
| 40 | 2035236 | ・PLATE | | 1 | | | | | |
| 42 | 4364104 | ・PIN;KNOCK | | 2 | | | | | |
| 44 | 2040522 | ・VALVE | | 1 | | | | | |
| 46 | 4234628 | ・BUSHING | | 1 | | | | | |
| 49 | 4255238 | ・PLUG | | 2 | | | | | |
| 50 | 2040803 | ・LINK | | 1 | | | | | |
| 51 | 4262561 | ・BOLT;REAMER | | 1 | | | | | |
| 52 | 9157588 | ・PISTON;SERVO | 9157588 | 1 | | | | | |
| 55 | 4260308 | ・RING;PISTON | | 2 | | | | | |

011B

モータ; オイル (走行)
MOTOR ; OIL (TRAVEL)

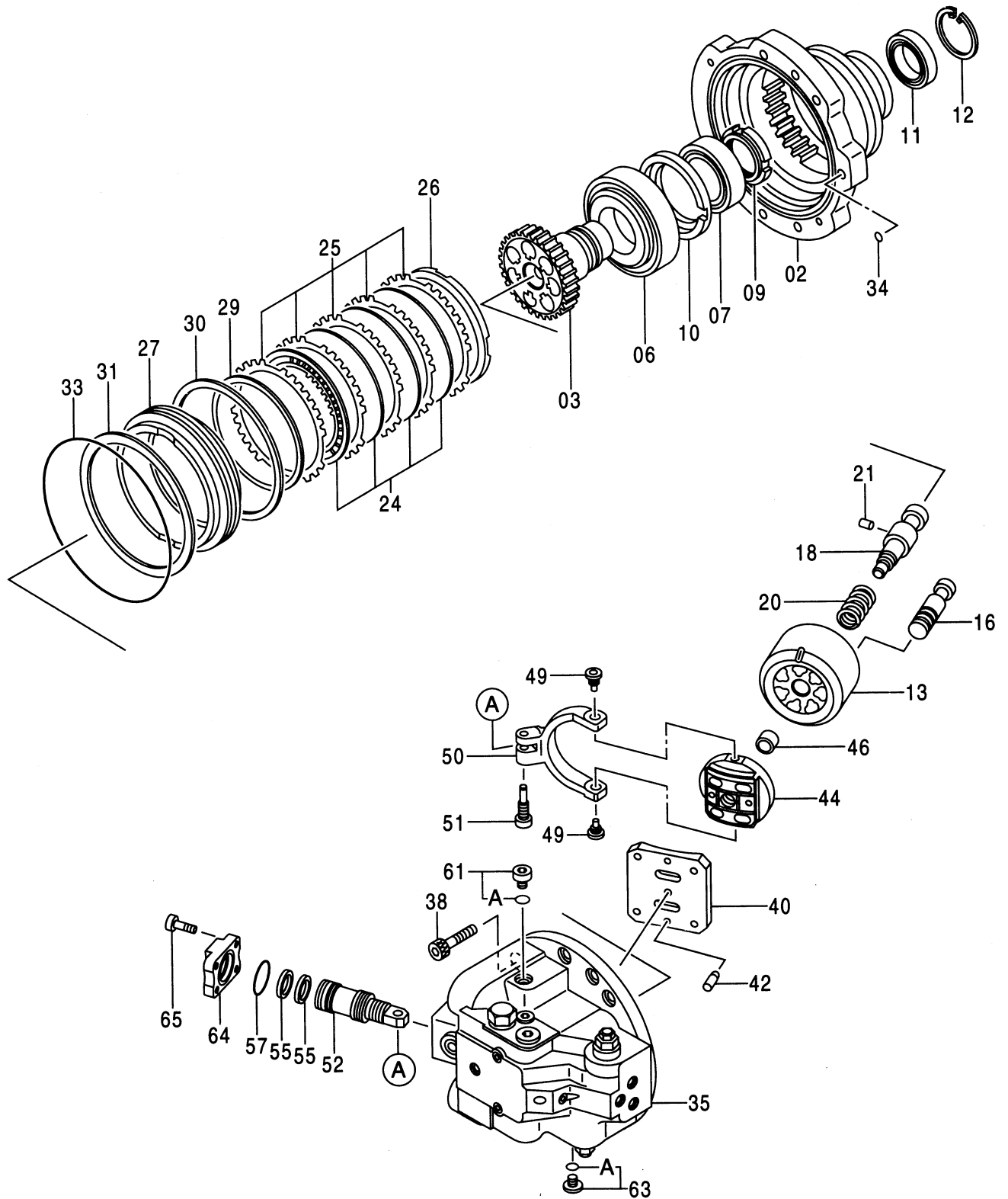

モ-タ;オイル (走行)
MOTOR;OIL (TRAVEL)

020001-

| 符号 ITEM | 部品番号 PART NO. | 部 品 名 PART NAME | コード CODE | 数量 Q' TY | サービス コード S. C | 適用号機 SERIAL NO. | 互 換 性 ICA | 代 替 部 品 REPLACEABLE PART | |
|------------|------------------|--------------------|-------------|-------------|---------------------|--------------------|--------------------|--------------------------------|-------------|
| | | | | | | | | 部品番号 PART NO. | 数量 Q' TY |
| 57 | 4265579 | ・O-RING | | 1 | | | | | |
| 61 | 9134112 | ・PLUG | | 1 | | | | | |
| 61A | 4506418 | ・・O-RING | | 1 | | | | | |
| 63 | 9134109 | ・PLUG | | 1 | | | | | |
| 63A | 4506408 | ・・O-RING | | 1 | | | | | |
| 64 | 4364921 | ・COVER | | 1 | | | | | |
| 65 | M341225 | ・BOLT ; SOCKET | | 4 | | | | | |
| | | | | | | | | | |
| | | | | | | | | | |
| | | | | | | | | | |
| | | | | | | | | | |
| | | | | | | | | | |
| | | | | | | | | | |
| | | | | | | | | | |
| | | | | | | | | | |
| | | | | | | | | | |
| | | | | | | | | | |
| | | | | | | | | | |
| | | | | | | | | | |
| | | | | | | | | | |
| | | | | | | | | | |
| | | | | | | | | | |
| | | | | | | | | | |

バルブ ; ブレーキ
VALVE ; BRAKE

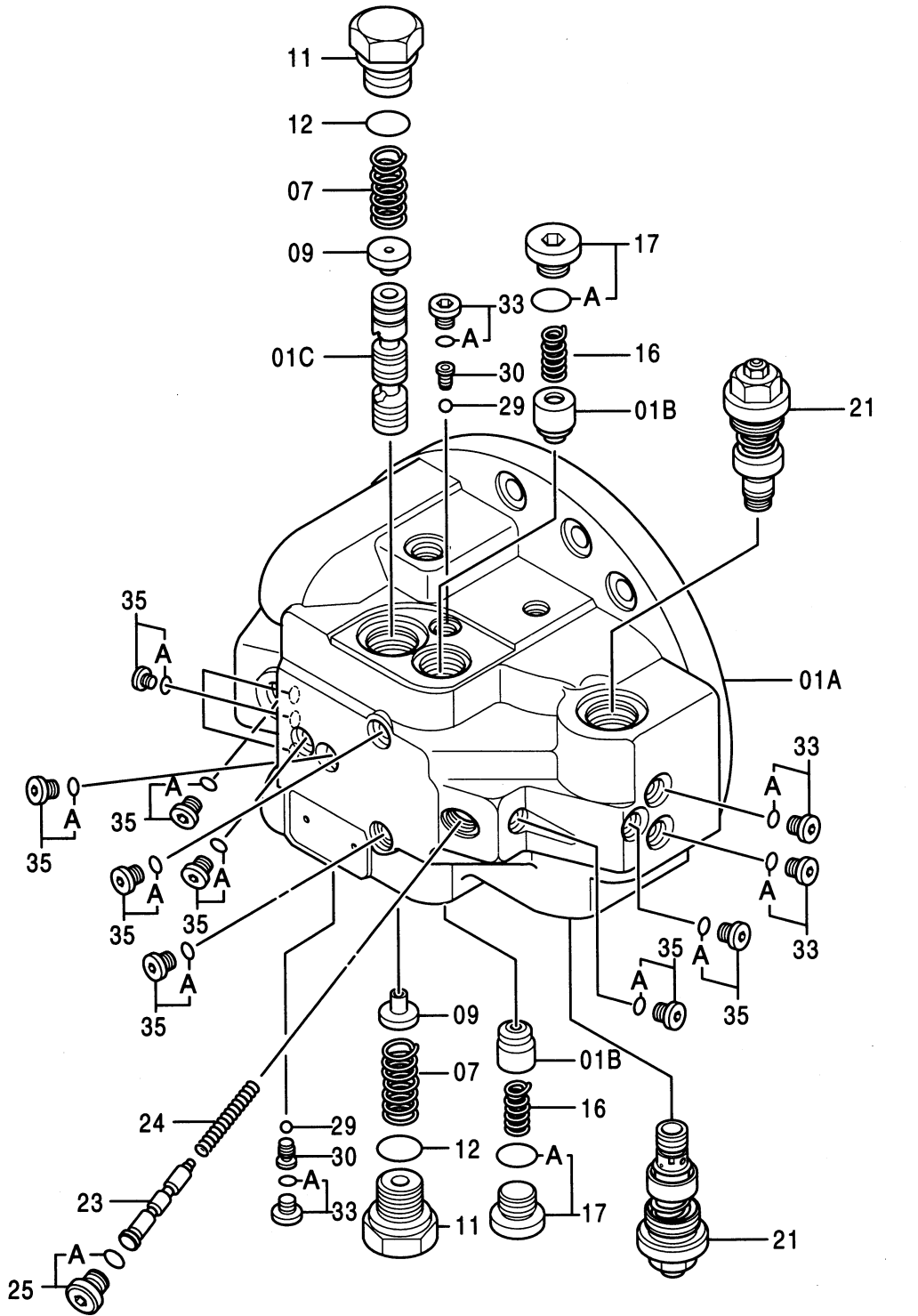

01 { 01A
01B
01C

バルブ;ブレーキ
VALVE;BRAKE

020001-

| 符号 ITEM | 部品番号 PART NO. | 部品名 PART NAME | コード CODE | 数量 Q' TY | サービス コード S. C | 適用号機 SERIAL NO. | 互換性 ICA | 代替部品 REPLACEABLE PART | |
|------------|------------------|--|-------------|-------------|---------------------|--------------------|------------|-----------------------------|-------------|
| | | | | | | | | 部品番号 PART NO. | 数量 Q' TY |
| | 9157762 | VALVE;BRAKE <for assembly of machine> | 9157762 | 1 | | | 1 | 9158391 | 1 |
| | (9158391) | ・VALVE;BRAKE <for transportation> | | 1 | S | | | | |
| 01 | 7032724 | ・CASING | | 1 | | | | | |
| 01A | +++++ | ・・HEAD | | 1 | D | | | | |
| 01B | +++++ | ・・POPPET | | 2 | D | | | | |
| 01C | +++++ | ・・SPOOL | | 1 | D | | | | |
| 07 | 4276785 | ・SPRING;COMPRES. | | 2 | | | | | |
| 09 | 4276691 | ・STOPPER | | 2 | | | | | |
| 11 | 4276526 | ・PLUG | | 2 | | | | | |
| 12 | 4506429 | ・O-RING | | 2 | | | | | |
| 16 | 4365007 | ・SPRING;COMPRES. | | 2 | | | | | |
| 17 | 9089488 | ・PLUG | | 2 | | | | | |
| 17A | 4506424 | ・・O-RING | | 1 | | | | | |
| 21 | 9134147 | ・VALVE;RELIEF | 9134147A | 2 | | | | | |
| 23 | 4354415 | ・SPOOL | | 1 | | | | | |
| 24 | 4185136 | ・SPRING;COMPRES. | | 1 | | | | | |
| 25 | 9089486 | ・PLUG | | 1 | | | | | |
| 25A | 4509180 | ・・O-RING | | 1 | | | | | |
| 29 | 4509493 | ・BALL | | 2 | | | | | |
| 30 | 4311662 | ・SEAT | | 2 | | | | | |
| 33 | 9089485 | ・PLUG | | 4 | | | | | |
| 33A | 957366 | ・・O-RING | | 1 | | | | | |
| 35 | 9089484 | ・PLUG | | 10 | | | | | |
| 35A | 4506408 | ・・O-RING | | 1 | | | | | |

015

バルブ ; リリーフ
VALVE ; RELIEF

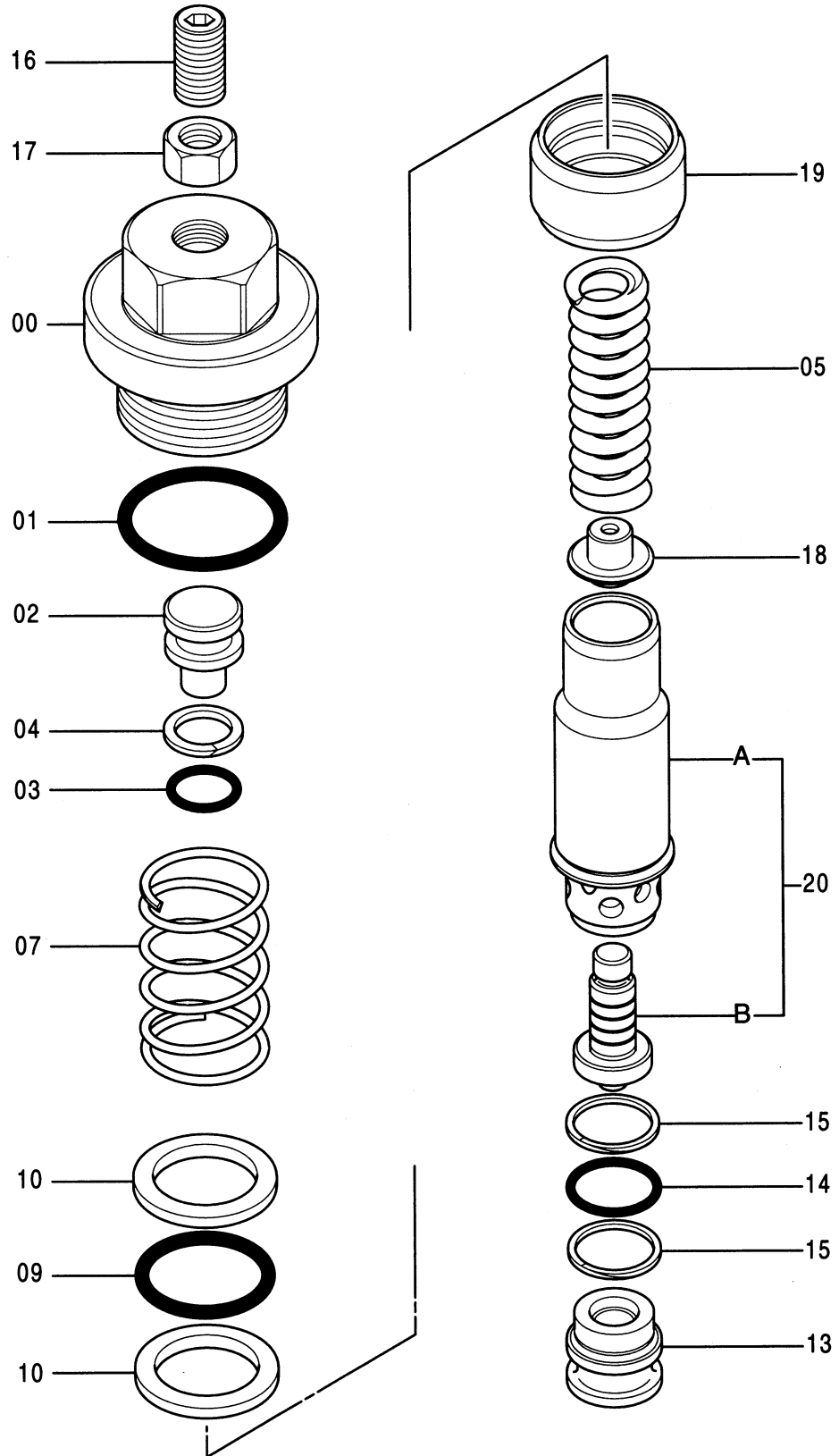

バルブ ; リリーフ
VALVE ; RELIEF

020001-

| 符号 ITEM | 部品番号 PART NO. | 部品名 PART NAME | コード CODE | 数量 Q' TY | サービス コード S. C | 適用号機 SERIAL NO. | 互換性 ICA | 代替部品 REPLACEABLE PART | |
|------------|------------------|--------------------|-------------|-------------|---------------------|--------------------|------------|-----------------------------|-------------|
| | | | | | | | | 部品番号 PART NO. | 数量 Q' TY |
| | 9134147 | VALVE ; RELIEF | 9134147A | 2 | | | | | |
| 00 | 4312882 | ・PLUG | | 1 | | | | | |
| 01 | 985098 | ・O-RING | | 1 | | | | | |
| 02 | 4312883 | ・PLUG | | 1 | | | | | |
| 03 | 4506412 | ・O-RING | | 1 | | | | | |
| 04 | 4027963 | ・RING ; BACK-UP | | 1 | | | | | |
| 05 | 4312884 | ・SPRING ; COMPRES. | | 1 | | | | | |
| 07 | 4312894 | ・SPRING ; COMPRES | | 1 | | | | | |
| 09 | 4314064 | ・O-RING | | 1 | | | | | |
| 10 | 4314065 | ・RING ; BACK-UP | | 2 | | | | | |
| 13 | 4312892 | ・SEAT | | 1 | | | | | |
| 14 | 4506415 | ・O-RING | | 1 | | | | | |
| 15 | 4040814 | ・RING ; BACK-UP | | 2 | | | | | |
| 16 | 4312893 | ・SCREW ; ADJUSTING | | 1 | | | | | |
| 17 | J950012 | ・NUT | | 1 | | | | | |
| 18 | 4337154 | ・GUIDE ; SPRING | | 1 | | | | | |
| 19 | 4338110 | ・PISTON | | 1 | | | | | |
| 20 | 9739628 | ・CARTRIDGE | | 1 | | | | | |
| 20A | ++++++ | ・・CARTRIDGE | | 1 | D | | | | |
| 20B | ++++++ | ・・POPPET | | 1 | D | | | | |
| | | | | | | | | | |
| | | | | | | | | | |
| | | | | | | | | | |
| | | | | | | | | | |
| | | | | | | | | | |
| | | | | | | | | | |

017

ピストン;サーボ
PISTON ; SERVO

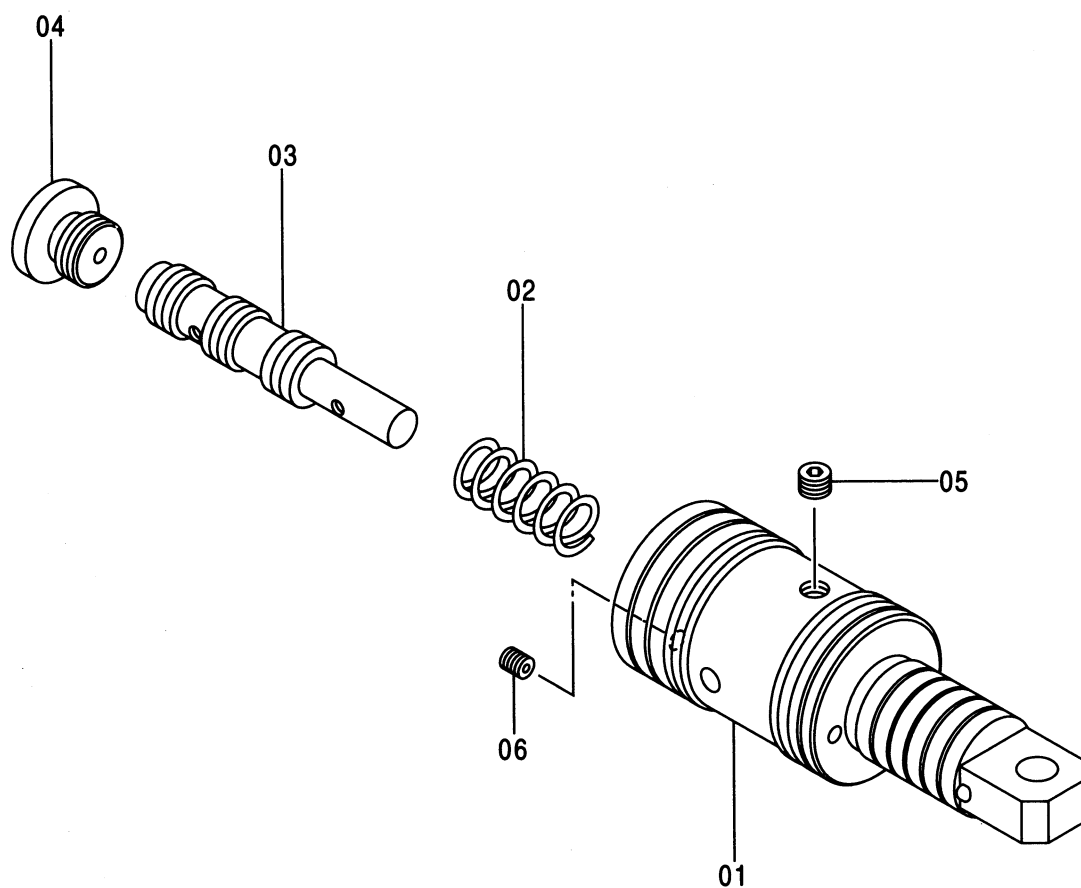

ピストン;サーボ
PISTON;SERVO

020001-

| 符号 ITEM | 部品番号 PART NO. | 部 品 名 PART NAME | コード CODE | 数量 Q' TY | サービス コード S. C | 適用号機 SERIAL NO. | 互 換 性 I C A | 代 替 部 品 REPLACEABLE PART | |
|------------|------------------|--------------------|-------------|-------------|---------------------|--------------------|----------------------|--------------------------------|-------------|
| | | | | | | | | 部品番号 PART NO. | 数量 Q' TY |
| | 9157588 | PISTON;SERVO | 9157588 | 1 | | | | | |
| 01 | 3078282 | ・PISTON;SERVO | | 1 | | | | | |
| 02 | 4252599 | ・SPRING;COMPRES. | | 1 | | | | | |
| 03 | 4255977 | ・SPOOL | | 1 | | | | | |
| 04 | 4217653 | ・PLUG | | 1 | | | | | |
| 05 | 4257661 | ・PLUG | | 1 | | | | | |
| 06 | 4252655 | ・ORIFICE | | 1 | | | | | |
| | | | | | | | | | |
| | | | | | | | | | |
| | | | | | | | | | |
| | | | | | | | | | |
| | | | | | | | | | |
| | | | | | | | | | |
| | | | | | | | | | |
| | | | | | | | | | |
| | | | | | | | | | |
| | | | | | | | | | |

モータ; オイル (1/2)
 MOTOR; OIL (1/2)

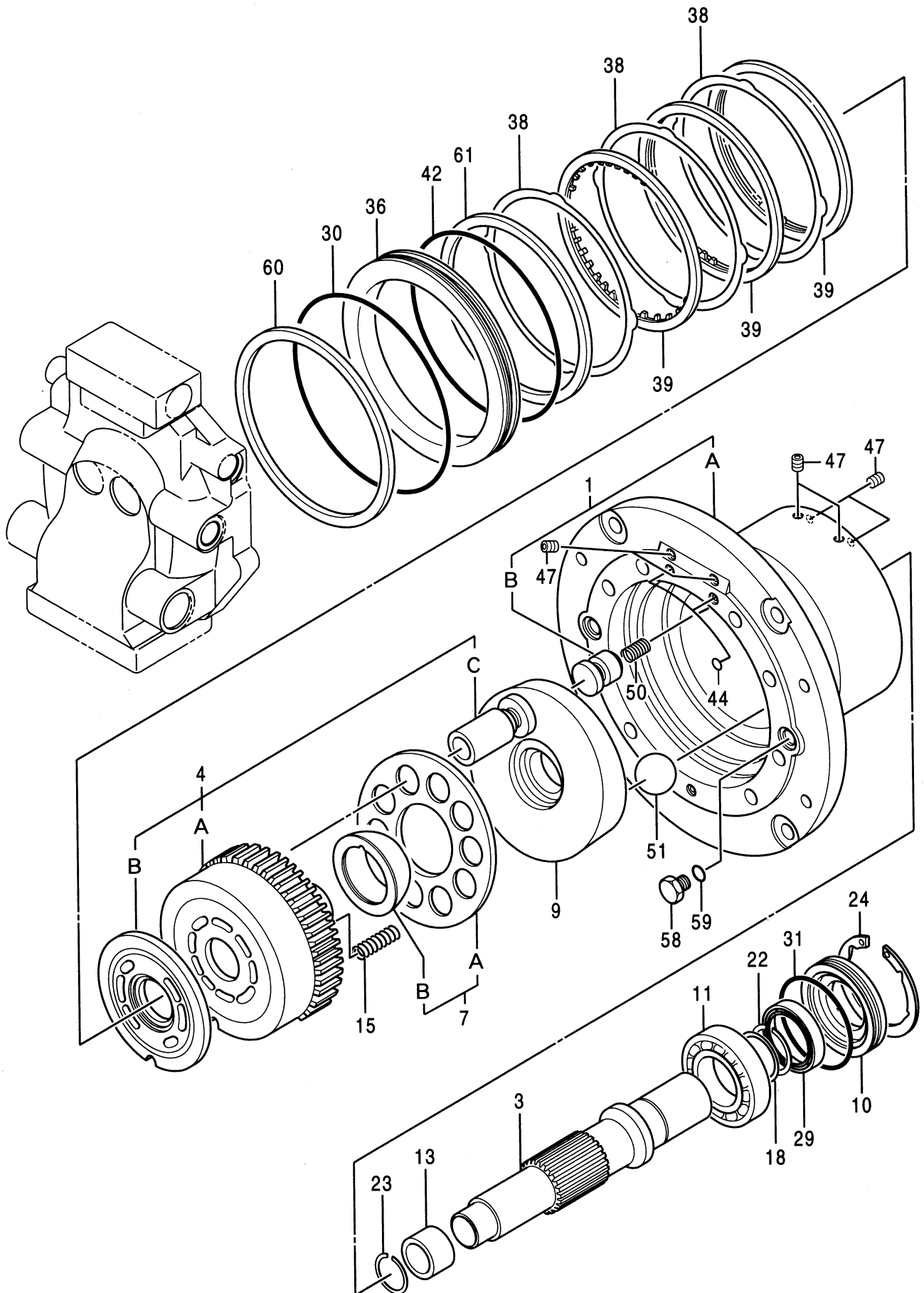

モータ;オイル (1/2)
MOTOR;OIL (1/2)

020001-

| 符号 ITEM | 部品番号 PART NO. | 部品名 PART NAME | コード CODE | 数量 Q' TY | サービス コード S. C | 適用号機 SERIAL NO. | 互換性 ICA | 代替部品 REPLACEABLE PART | |
|------------|--|--------------------|-------------|-------------|---------------------|--------------------|------------|-----------------------------|-------------|
| | | | | | | | | 部品番号 PART NO. | 数量 Q' TY |
| | 4389275 | MOTOR;OIL (1/2) | 0720200 | 1 | | | | | |
| | コ/ 部品番号/ 構成部品ハ MOTOR;OIL(1/2) 加 (2/2)ノ 部品ヲ 含ミヌ。 This PART NO consists of all parts shown in MOTOR;OIL(1/2) to (2/2) | | | | | | | | |
| 1 | 0657301 | ・CASE ASS' Y | | 1 | | | | | |
| 1A | ++++++ | ・・CASE | | 1 | D | | | | |
| 1B | ++++++ | ・・PISTON | | 4 | D | | | | |
| 3 | 0352203 | ・SHAFT | | 1 | | | | | |
| 4 | 0419802 | ・BLOCK;CYL. ASS' Y | | 1 | | | | | |
| 4A | ++++++ | ・・BLOCK;CYL. | | 1 | D | | | | |
| 4B | ++++++ | ・・PLATE | | 1 | D | | | | |
| 4C | ++++++ | ・・PISTON | | 9 | D | | | | |
| 7 | 0419803 | ・PLATE ASS' Y | | 1 | | | | | |
| 7A | ++++++ | ・・PLATE | | 1 | D | | | | |
| 7B | ++++++ | ・・HOLDER | | 1 | D | | | | |
| 9 | 0720201 | ・PLATE | | 1 | | | | | |
| 10 | 0352207 | ・CASE | | 1 | | | | | |
| 11 | 0352208 | ・BRG. ;ROLLER | | 1 | | | | | |
| 13 | 0352210 | ・RACE; INNER | | 1 | | | | | |
| 15 | 0419805 | ・SPRING | | 9 | | | | | |
| 18 | 0352214 | ・WASHER | | 1 | | | | | |
| 22 | 0352215 | ・RING;RETAINING | | 1 | | | | | |
| 23 | 0352216 | ・RING;RETAINING | | 1 | | | | | |
| 24 | 0311317 | ・RING;RETAINING | | 1 | | | | | |
| 29 | 0352218 | ・SEAL;OIL | | 1 | | | | | |
| 30 | 0419806 | ・O-RING | | 1 | | | | | |
| 31 | A811105 | ・O-RING | | 1 | | | | | |
| 36 | 0419807 | ・PISTON | | 1 | | | | | |
| 38 | 0352221 | ・PLATE;FRICTION | | 3 | | | | | |
| 39 | 0419808 | ・PLATE;DISK | | 3 | | | | | |
| 42 | 0419809 | ・O-RING | | 1 | | | | | |
| 44 | 4506320 | ・O-RING | | 3 | | | | | |
| 47 | 0352225 | ・PLUG | | 6 | | | | | |
| 50 | 0419811 | ・SPRING | | 4 | | | | | |
| 51 | 0352227 | ・BALL;STEEL | | 2 | | | | | |
| 58 | 0311336 | ・PLUG | | 2 | | | | | |
| 59 | 4509180 | ・O-RING | | 2 | | | | | |
| 60 | 0419812 | ・RING;BACK-UP | | 1 | | | | | |
| 61 | 0419813 | ・RING;BACK-UP | | 1 | | | | | |

021A

モータ; オイル (2/2)
MOTOR; OIL (2/2)

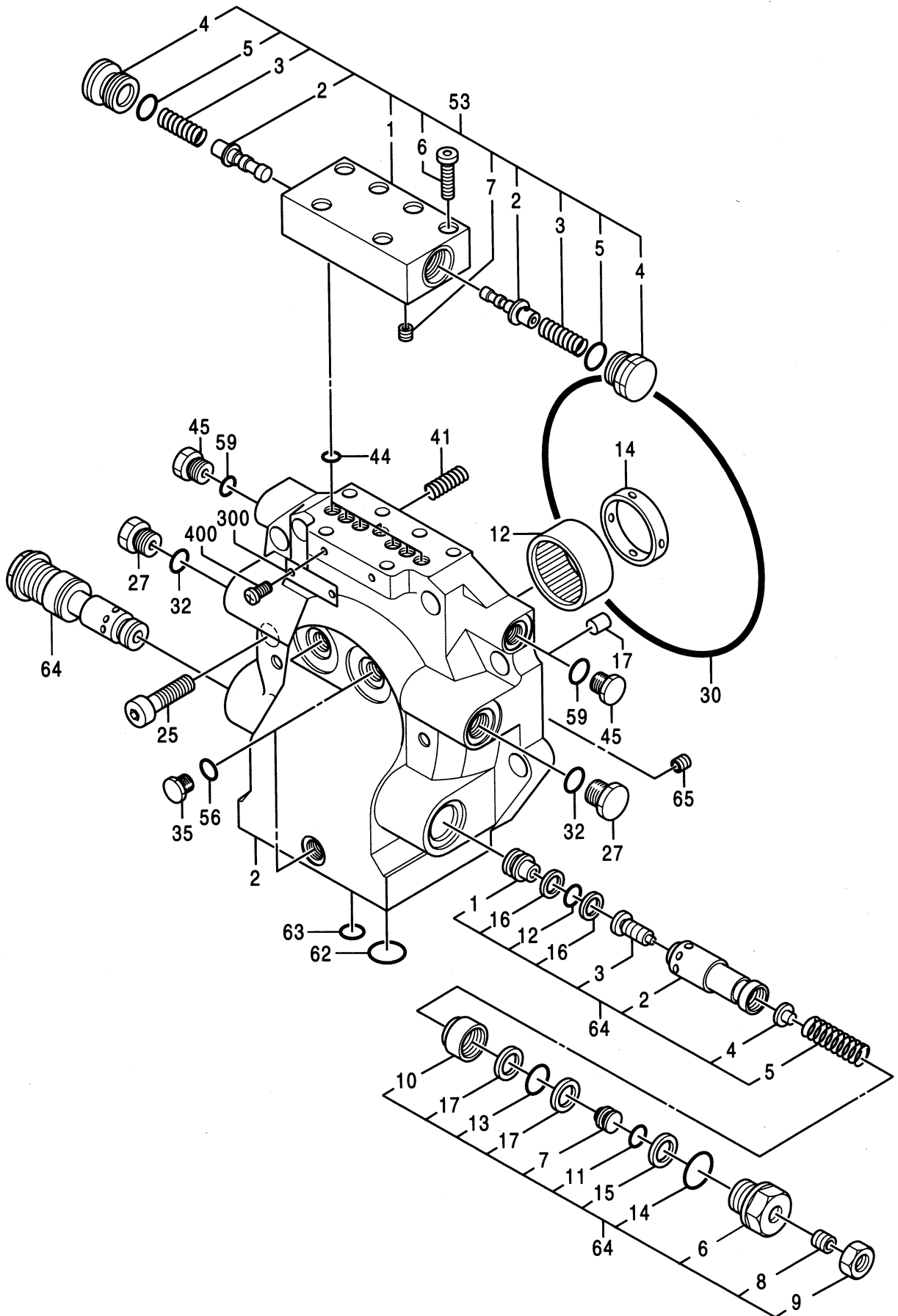

0720300

モータ;オイル (2/2)
MOTOR;OIL (2/2)

020001-

| 符号 ITEM | 部品番号 PART NO. | 部品名 PART NAME | コード CODE | 数量 Q' TY | サービス コード S. C | 適用号機 SERIAL NO. | 互換性 ICA | 代替部品 REPLACEABLE PART | |
|------------|---|----------------------|-------------|-------------|---------------------|--------------------|------------|-----------------------------|-------------|
| | | | | | | | | 部品番号 PART NO. | 数量 Q' TY |
| | 4389275 | MOTOR;OIL (2/2) | 0720300 | 1 | | | | | |
| | コ/ 部品番号/ 構成部品ハ MOTOR;OIL(1/2) 加 (2/2)ノ 部品ヲ 含ミヌ。 This PART NO consists of all parts shown in MOTOR;OIL(1/2) to (2/2). | | | | | | | | |
| 2 | 0419901 | ・COVER | | 1 | | | | | |
| 12 | 0352209 | ・BRG. ;NEEDLE | | 1 | | | | | |
| 14 | 0352211 | ・COLLAR | | 1 | | | | | |
| 17 | 0352213 | ・PIN | | 1 | | | | | |
| 25 | 0288618 | ・BOLT;SOCKET | | 8 | | | | | |
| 27 | 0251321 | ・PLUG | | 2 | | | | | |
| 30 | 0419806 | ・O-RING | | 1 | | | | | |
| 32 | 4506418 | ・O-RING | | 2 | | | | | |
| 35 | 0419902 | ・PLUG | | 3 | | | | | |
| 41 | 0376908 | ・SPRING | | 12 | | | | | |
| 44 | 4506320 | ・O-RING | | 7 | | | | | |
| 45 | 0158840 | ・PLUG | | 2 | | | | | |
| 53 | 0419903 | ・VALVE ASS' Y | | 1 | | | | | |
| 53・1 | +++++ | ・・BODY;VALVE | | 1 | D | | | | |
| 53・2 | +++++ | ・・VALVE | | 2 | D | | | | |
| 53・3 | +++++ | ・・SPRING | | 2 | D | | | | |
| 53・4 | +++++ | ・・PLUG | | 2 | D | | | | |
| 53・5 | 4506424 | ・・O-RING | | 2 | | | | | |
| 53・6 | +++++ | ・・BOLT;SOCKET | | 6 | D | | | | |
| 53・7 | +++++ | ・・ORIFICE | | 2 | D | | | | |
| 56 | 957366 | ・O-RING | | 3 | | | | | |
| 59 | 4509180 | ・O-RING | | 2 | | | | | |
| 62 | 984614 | ・O-RING | | 2 | | | | | |
| 63 | 4506420 | ・O-RING | | 2 | | | | | |
| 64 | 0720301 | ・VALVE;RELIEF ASS' Y | | 2 | | | | | |
| 64・1 | +++++ | ・・SEAT | | 1 | D | | | | |
| 64・2 | +++++ | ・・HOUSING;RELIEF | | 1 | D | | | | |
| 64・3 | +++++ | ・・POPPET | | 1 | D | | | | |
| 64・4 | +++++ | ・・SEAT;SPRING | | 1 | D | | | | |
| 64・5 | +++++ | ・・SPRING | | 1 | D | | | | |
| 64・6 | +++++ | ・・PLUG | | 1 | D | | | | |
| 64・7 | +++++ | ・・GUIDE;SPRING | | 1 | D | | | | |
| 64・8 | +++++ | ・・SCREW;SET | | 1 | D | | | | |
| 64・9 | +++++ | ・・NUT;LOCK | | 1 | D | | | | |
| 64・10 | +++++ | ・・PISTON | | 1 | D | | | | |
| 64・11 | 4506412 | ・・O-RING | | 1 | | | | | |
| 64・12 | 4506418 | ・・O-RING | | 1 | | | | | |

021B

モータ; オイル (2/2)
MOTOR ; OIL (2/2)

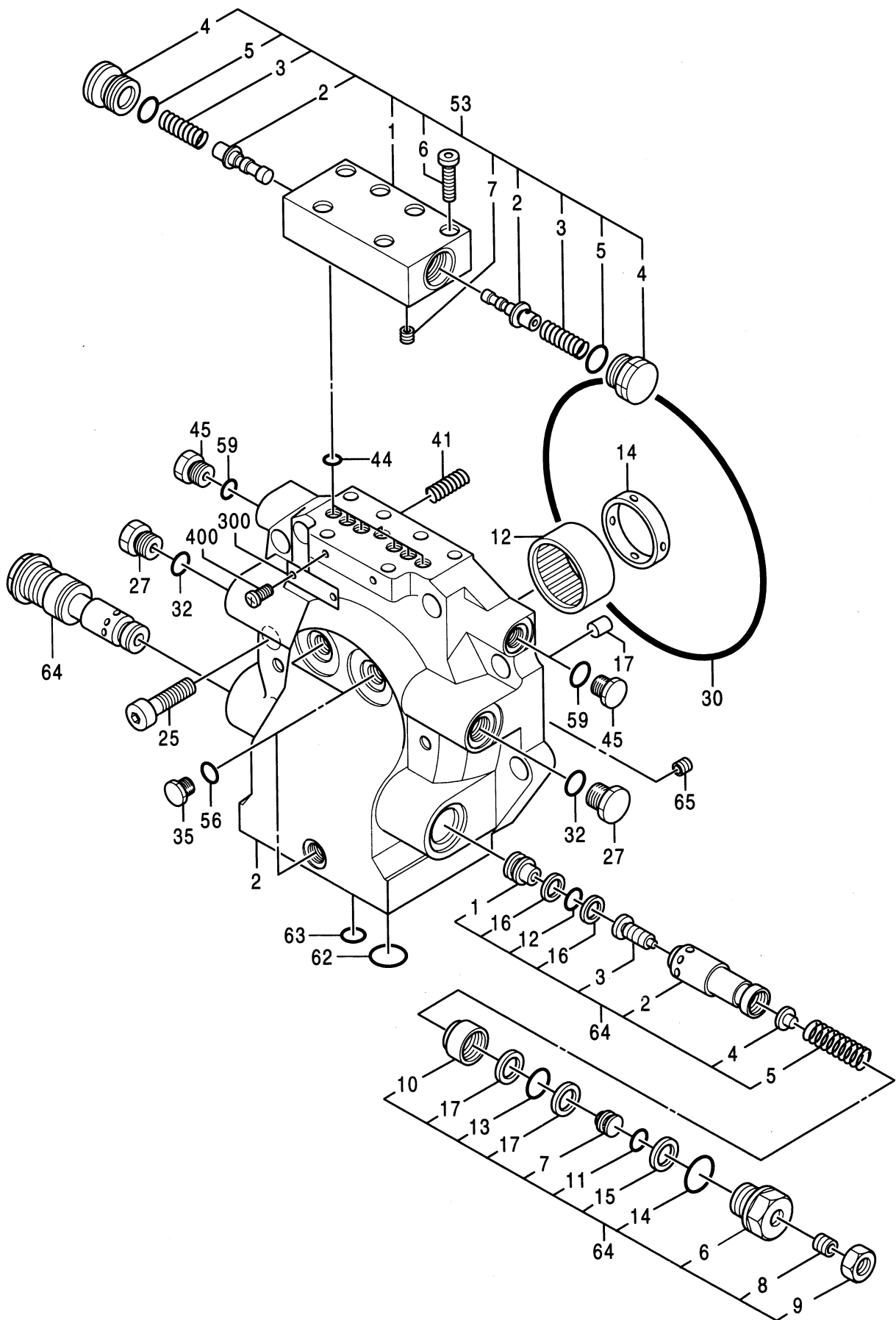

0720300

モータ;オイル (2/2)
MOTOR;OIL (2/2)

020001-

| 符号 ITEM | 部品番号 PART NO. | 部品名 PART NAME | コード CODE | 数量 Q'TY | サービス コード S.C | 適用号機 SERIAL NO. | 互換性 ICA | 代替部品 REPLACEABLE PART | |
|------------|------------------|------------------|-------------|------------|--------------------|--------------------|------------|-----------------------------|------------|
| | | | | | | | | 部品番号 PART NO. | 数量 Q'TY |
| 64・13 | 985099 | ・・O-RING | | 1 | | | | | |
| 64・14 | 0111804 | ・・O-RING | | 1 | | | | | |
| 64・15 | 4027963 | ・・RING;BACK-UP | | 1 | | | | | |
| 64・16 | 4033725 | ・・RING;BACK-UP | | 2 | | | | | |
| 64・17 | 0310023 | ・・RING;BACK-UP | | 2 | | | | | |
| 65 | 0419905 | ・ORIFICE | | 1 | | | | | |
| 300 | ++++++ | ・NAME-PLATE | | 1 | D | | | | |
| 400 | ++++++ | ・SCREW;DRIVE | | 2 | D | | | | |
| | | | | | | | | | |
| | | | | | | | | | |
| | | | | | | | | | |
| | | | | | | | | | |
| | | | | | | | | | |
| | | | | | | | | | |
| | | | | | | | | | |
| | | | | | | | | | |
| | | | | | | | | | |
| | | | | | | | | | |
| | | | | | | | | | |
| | | | | | | | | | |
| | | | | | | | | | |
| | | | | | | | | | |
| | | | | | | | | | |
| | | | | | | | | | |

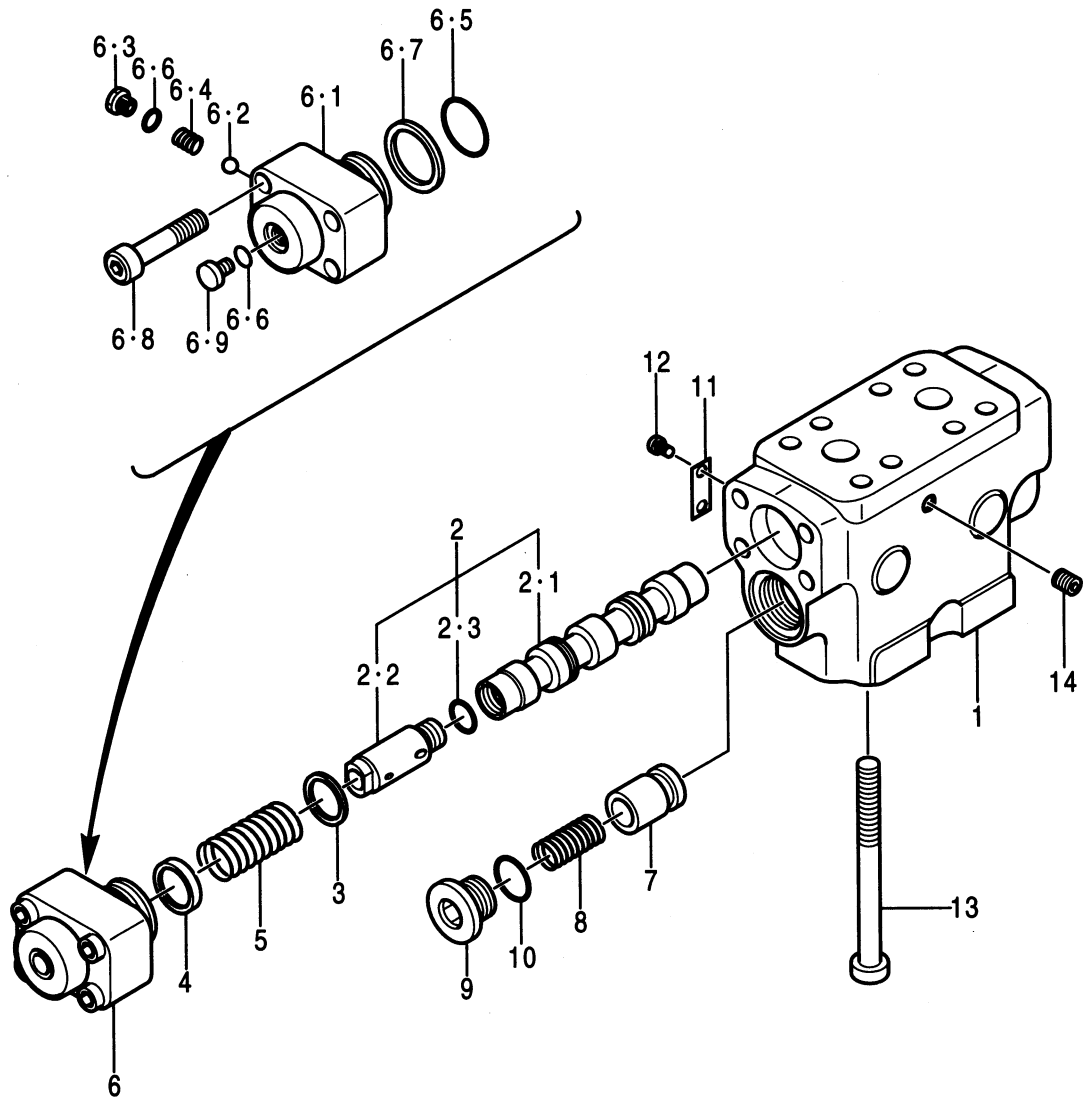
バルブ ; ブレーキ
VALVE ; BRAKE

バルブ;ブレーキ
VALVE;BRAKE

020001-

| 符号 ITEM | 部品番号 PART NO. | 部品名 PART NAME | コード CODE | 数量 Q' TY | サービス コード S. C | 適用号機 SERIAL NO. | 互換性 ICA | 代替部品 REPLACEABLE PART | |
|------------|------------------|------------------|-------------|-------------|---------------------|--------------------|------------|-----------------------------|-------------|
| | | | | | | | | 部品番号 PART NO. | 数量 Q' TY |
| | 4389276 | VALVE;BRAKE | 0720400 | 1 | | | | | |
| 1 | ++++++ | ・BODY | | 1 | D | | | | |
| 2 | ++++++ | ・SPOOL ASS' Y | | 1 | D | | | | |
| 2・1 | ++++++ | ・・PLUNGER | | 1 | D | | | | |
| 2・2 | ++++++ | ・・PLUG | | 2 | D | | | | |
| 2・3 | 4506418 | ・・O-RING | | 2 | | | | | |
| 3 | 0163601 | ・SEAT;SPRING | | 2 | | | | | |
| 4 | 0646101 | ・SEAT;SPRING | | 2 | | | | | |
| 5 | 0420002 | ・SPRING | | 2 | | | | | |
| 6 | 0646102 | ・CAP ASS' Y | | 2 | | | | | |
| 6・1 | ++++++ | ・・CAP | | 1 | D | | | | |
| 6・2 | ++++++ | ・・BALL;STEEL | | 1 | D | | | | |
| 6・3 | ++++++ | ・・PLUG | | 1 | D | | | | |
| 6・4 | ++++++ | ・・SPRING | | 1 | D | | | | |
| 6・5 | A811040 | ・・O-RING | | 1 | | | | | |
| 6・6 | 4506408 | ・・O-RING | | 2 | | | | | |
| 6・7 | 4070998 | ・・RING;BACK-UP | | 1 | | | | | |
| 6・8 | ++++++ | ・・BOLT;SOCKET | | 4 | D | | | | |
| 6・9 | ++++++ | ・・PLUG | | 1 | D | | | | |
| 7 | 0352304 | ・VALVE;CHECK | | 2 | | | | | |
| 8 | 0352305 | ・SPRING | | 2 | | | | | |
| 9 | 0352306 | ・PLUG | | 2 | | | | | |
| 10 | 4506429 | ・O-RING | | 2 | | | | | |
| 11 | ++++++ | ・NAME-PLATE | | 1 | D | | | | |
| 12 | ++++++ | ・SCREW;DRIVE | | 2 | D | | | | |
| 13 | 0352307 | ・BOLT;SOCKET | | 8 | | | | | |
| 14 | 94-2010 | ・PLUG | | 1 | | | | | |

025A

バルブ ; コントロール (1/6)
VALVE ; CONTROL (1/6)

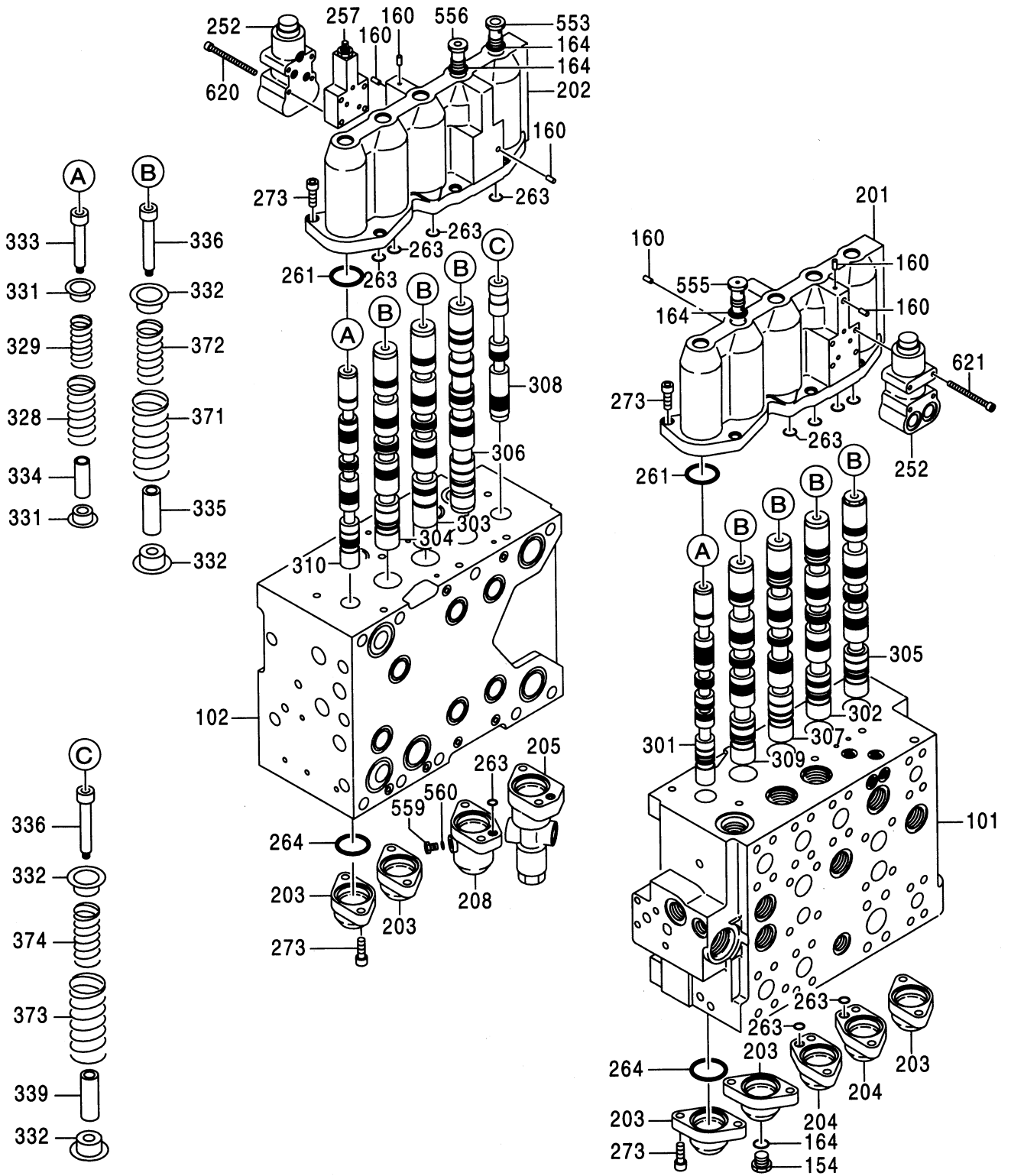

バルブ;コントロール (1/6)
VALVE;CONTROL (1/6)

020001-

| 符号 ITEM | 部品番号 PART NO. | 部品名 PART NAME | コード CODE | 数量 Q'TY | サービス コード S.C | 適用号機 SERIAL NO. | 互換性 ICA | 代替部品 REPLACEABLE PART | |
|------------|--|---------------------|-------------|------------|--------------------|--------------------|------------|-----------------------------|------------|
| | | | | | | | | 部品番号 PART NO. | 数量 Q'TY |
| | 4363127 | VALVE;CONTROL (1/6) | 0718900 | 1 | | | | | |
| | コノ部品番号ノ構成部品ハ VALVE;CONTROL (1/6) カラ (6/6) ノ部品ヲ含ミス。 This PART NO. consists of all parts shown in VALVE;CONTROL (1/6) to (6/6). | | | | | | | | |
| 101 | +++++++ | ・CASING | | 1 | D | | | | |
| 102 | +++++++ | ・CASING | | 1 | D | | | | |
| 154 | 0718901 | ・PLUG | | 1 | | | | | |
| 160 | 0263019 | ・PLUG | | 6 | | | | | |
| 164 | 4509180 | ・O-RING | | 6 | | | | | |
| 201 | 0718902 | ・COVER | | 1 | | | | | |
| 202 | 0718903 | ・COVER | | 1 | | | | | |
| 203 | 0718904 | ・COVER | | 5 | | | | | |
| 204 | 0718905 | ・COVER | | 2 | | | | | |
| 205 | 0718906 | ・COVER | | 1 | | | | | |
| 208 | 0718907 | ・COVER | | 1 | | | | | |
| 252 | 0718908 | ・VALVE | | 2 | | | | | |
| 257 | 0718909 | ・PLATE | | 1 | | | | | |
| 261 | A811055 | ・O-RING | | 10 | | | | | |
| 263 | 4506407 | ・O-RING | | 11 | | | | | |
| 264 | A811040 | ・O-RING | | 8 | | | | | |
| 273 | 0130520 | ・BOLT ; SOCKET | | 32 | | | | | |
| 301 | +++++++ | ・SPOOL | | 1 | D | | | | |
| 302 | +++++++ | ・SPOOL | | 1 | D | | | | |
| 303 | +++++++ | ・SPOOL | | 1 | D | | | | |
| 304 | +++++++ | ・SPOOL | | 1 | D | | | | |
| 305 | +++++++ | ・SPOOL | | 1 | D | | | | |
| 306 | +++++++ | ・SPOOL | | 1 | D | | | | |
| 307 | +++++++ | ・SPOOL | | 1 | D | | | | |
| 308 | +++++++ | ・SPOOL | | 1 | D | | | | |
| 309 | +++++++ | ・SPOOL | | 1 | D | | | | |
| 310 | +++++++ | ・SPOOL | | 1 | D | | | | |
| 328 | +++++++ | ・SPRING | | 2 | D | | | | |
| 329 | +++++++ | ・SPRING | | 2 | D | | | | |
| 331 | +++++++ | ・SEAT ; SPRING | | 4 | D | | | | |
| 332 | +++++++ | ・SEAT ; SPRING | | 16 | D | | | | |
| 333 | +++++++ | ・BOLT | | 2 | D | | | | |
| 334 | +++++++ | ・STOPPER | | 2 | D | | | | |
| 335 | +++++++ | ・STOPPER | | 7 | D | | | | |
| 336 | +++++++ | ・BOLT | | 8 | D | | | | |
| 339 | +++++++ | ・STOPPER | | 1 | D | | | | |
| 371 | +++++++ | ・SPRING | | 7 | D | | | | |

025B

バルブ ; コントロール (1/6)
VALVE ; CONTROL (1/6)

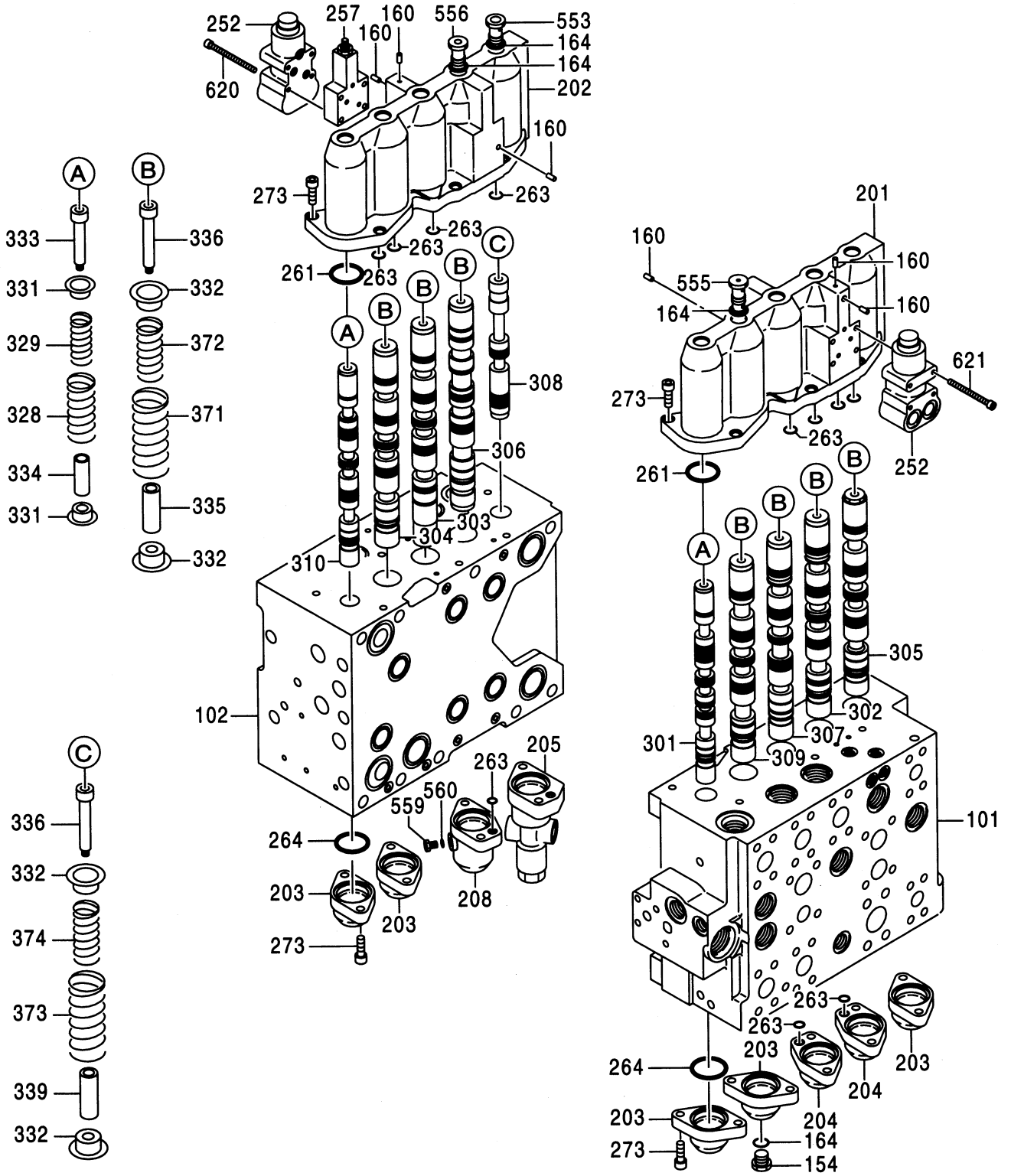

バルブ;コントロール (1/6)
VALVE;CONTROL (1/6)

020001-

| 符号 ITEM | 部品番号 PART NO. | 部品名 PART NAME | コード CODE | 数量 Q'TY | サービス コード S.C | 適用号機 SERIAL NO. | 互 換 性 I.C.A | 代替部品 REPLACEABLE PART | |
|------------|------------------|------------------|-------------|------------|--------------------|--------------------|----------------------|-----------------------------|------------|
| | | | | | | | | 部品番号 PART NO. | 数量 Q'TY |
| 372 | ++++++ | ・SPRING | | 7 | D | | | | |
| 373 | ++++++ | ・SPRING | | 1 | D | | | | |
| 374 | ++++++ | ・SPRING | | 1 | D | | | | |
| 553 | 0718910 | ・PLUG | | 1 | | | | | |
| 555 | 0718911 | ・PLUG | | 1 | | | | | |
| 556 | 0718912 | ・PLUG | | 1 | | | | | |
| 559 | 0718913 | ・PLUG | | 1 | | | | | |
| 560 | 4154233 | ・O-RING | | 1 | | | | | |
| 620 | 0384401 | ・BOLT;SOCKET | | 4 | | | | | |
| 621 | M340650 | ・BOLT;SOCKET | | 4 | | | | | |
| | | | | | | | | | |
| | | | | | | | | | |
| | | | | | | | | | |
| | | | | | | | | | |
| | | | | | | | | | |
| | | | | | | | | | |
| | | | | | | | | | |
| | | | | | | | | | |
| | | | | | | | | | |
| | | | | | | | | | |
| | | | | | | | | | |
| | | | | | | | | | |
| | | | | | | | | | |

バルブ ; コントロール (2/6)
VALVE ; CONTROL (2/6)

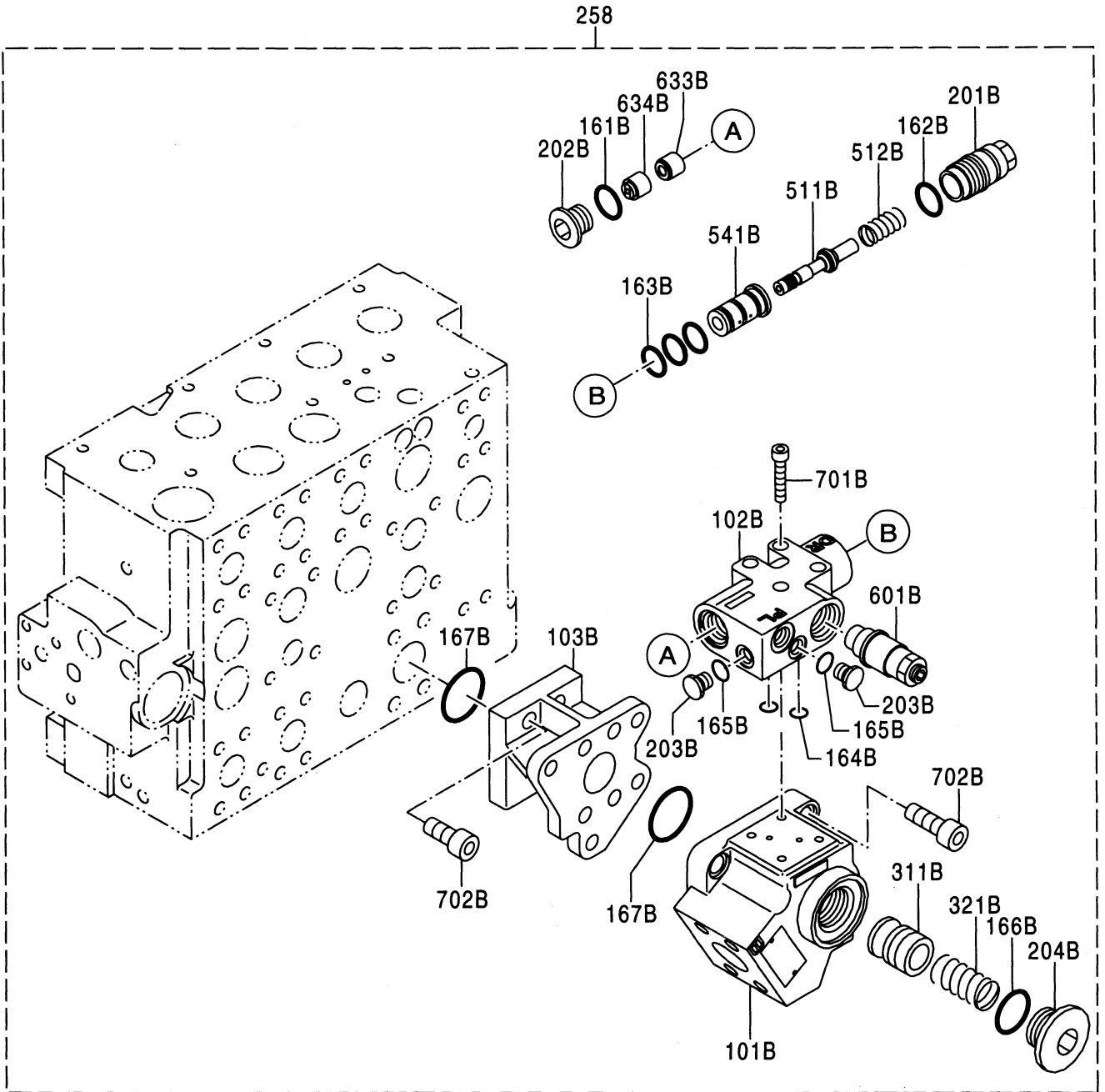

バルブ;コントロール (2/6)
VALVE;CONTROL (2/6)

020001-

| 符号 ITEM | 部品番号 PART NO. | 部品名 PART NAME | コード CODE | 数量 Q'TY | サービス コード S.C | 適用号機 SERIAL NO. | 互換性 ICA | 代替部品 REPLACEABLE PART | |
|------------|---|---------------------|-------------|------------|--------------------|--------------------|------------|-----------------------------|------------|
| | | | | | | | | 部品番号 PART NO. | 数量 Q'TY |
| | 4363127 | VALVE;CONTROL (2/6) | 0719000 | 1 | | | | | |
| | この部品番号/構成部品は VALVE;CONTROL (1/6) から (6/6) の部品を含みます。 This PART NO. consists of all parts shown in VALVE;CONTROL (1/6) to (6/6). | | | | | | | | |
| 258 | 0719001 | ・VALVE;HOLDING | | 1 | | | | | |
| 101B | ++++++ | ・CASING | | 1 | D | | | | |
| 102B | ++++++ | ・CASING | | 1 | D | | | | |
| 103B | ++++++ | ・CASING | | 1 | D | | | | |
| 161B | 4506420 | ・O-RING | | 1 | | | | | |
| 162B | 4028265 | ・O-RING | | 1 | | | | | |
| 163B | 4506416 | ・O-RING | | 3 | | | | | |
| 164B | 4506407 | ・O-RING | | 2 | | | | | |
| 165B | 4506408 | ・O-RING | | 2 | | | | | |
| 166B | 4506429 | ・O-RING | | 1 | | | | | |
| 167B | 970860 | ・O-RING | | 2 | | | | | |
| 201B | 0719002 | ・PLUG | | 1 | | | | | |
| 202B | 0719003 | ・PLUG | | 1 | | | | | |
| 203B | 0719004 | ・PLUG | | 2 | | | | | |
| 204B | 0719005 | ・PLUG | | 1 | | | | | |
| 311B | 0719006 | ・POPPET | | 1 | | | | | |
| 321B | 0719007 | ・SPRING | | 1 | | | | | |
| 511B | ++++++ | ・SPOOL | | 1 | D | | | | |
| 512B | 0719008 | ・SPRING | | 1 | | | | | |
| 541B | 0719009 | ・BUSHING | | 1 | | | | | |
| 601B | 0719010 | ・VALVE;RELIEF | | 1 | | | | | |
| 633B | 0719011 | ・PISTON | | 1 | | | | | |
| 634B | 0719012 | ・PISTON | | 1 | | | | | |
| 701B | 0218824 | ・BOLT;SOCKET | | 4 | | | | | |
| 702B | M341232 | ・BOLT;SOCKET | | 8 | | | | | |

バルブ ; コントロール (3/6)
 VALVE ; CONTROL (3/6)

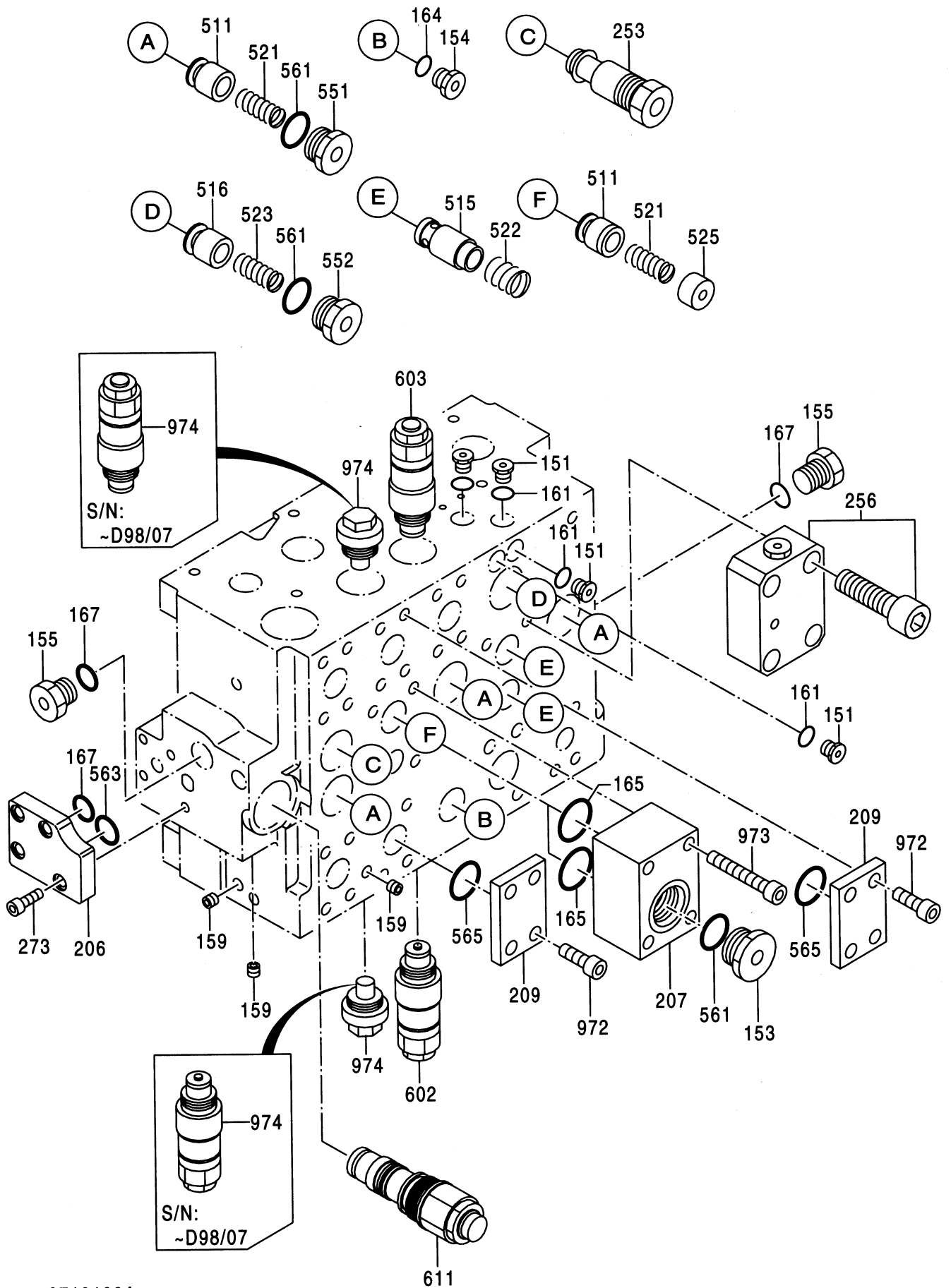

バルブ;コントロール (3/6)
VALVE;CONTROL (3/6)

020001-

| 符号 ITEM | 部品番号 PART NO. | 部品名 PART NAME | コード CODE | 数量 Q'TY | サービス コード S.C | 適用号機 SERIAL NO. | 互換性 ICA | 代替部品 REPLACEABLE PART | |
|------------|--|---------------------|-------------|------------|--------------------|--------------------|------------|-----------------------------|------------|
| | | | | | | | | 部品番号 PART NO. | 数量 Q'TY |
| | 4363127 | VALVE;CONTROL (3/6) | 0719100A | 1 | | | | | |
| | コ/ 部品番号/ 構成部品ハ VALVE;CONTROL(1/6) 加 (6/6)ノ 部品ヲ 含ミヌ。 This PART NO. consists of all parts shown in VALVE;CONTROL(1/6) to (6/6). | | | | | | | | |
| 151 | 0719004 | ・PLUG | | 4 | | | | | |
| 153 | 0697911 | ・PLUG | | 1 | | | | | |
| 154 | 0718901 | ・PLUG | | 1 | | | | | |
| 155 | 0719101 | ・PLUG | | 2 | | | | | |
| 159 | 0451028 | ・PLUG | | 3 | | | | | |
| 161 | 4506408 | ・O-RING | | 4 | | | | | |
| 164 | 4509180 | ・O-RING | | 1 | | | | | |
| 165 | 0443404 | ・O-RING | | 2 | | | | | |
| 167 | 4506418 | ・O-RING | | 3 | | | | | |
| 206 | 0719102 | ・COVER | | 1 | | | | | |
| 207 | 0719103 | ・COVER | | 1 | | | | | |
| 209 | 0719104 | ・FLANGE | | 2 | | | | | |
| 253 | 0719105 | ・VALVE | | 1 | | | | | |
| 256 | 0719106 | ・FLANGE | | 1 | | | | | |
| 273 | 0130520 | ・BOLT;SOCKET | | 4 | | | | | |
| 511 | 0719107 | ・POPPET | | 4 | | | | | |
| 515 | 0719108 | ・POPPET | | 2 | | | | | |
| 516 | 0719109 | ・POPPET | | 1 | | | | | |
| 521 | 0719110 | ・SPRING | | 4 | | | | | |
| 522 | 0719111 | ・SPRING | | 2 | | | | | |
| 523 | 0719112 | ・SPRING | | 1 | | | | | |
| 525 | 0719113 | ・SPACER | | 1 | | | | | |
| 551 | 0719114 | ・PLUG | | 3 | | | | | |
| 552 | 0719115 | ・PLUG | | 1 | | | | | |
| 561 | 4506424 | ・O-RING | | 5 | | | | | |
| 563 | 985099 | ・O-RING | | 1 | | | | | |
| 565 | A811030 | ・O-RING | | 2 | | | | | |
| 602 | 0719116 | ・VALVE;RELIEF | | 1 | # | | | | |
| 603 | 0719117 | ・VALVE;RELIEF | | 1 | | | | | |
| 611 | 0719118 | ・VALVE | | 1 | | | | | |
| 972 | 4515013 | ・BOLT;SOCKET | | 8 | | | | | |
| 973 | 0237903 | ・BOLT;SOCKET | | 4 | | | | | |
| 974 | 0719116 | ・VALVE;RELIEF | | 2 | # | -D98/07 | | | |
| 974 | 0719119 | ・PLUG | | 2 | # | D98/08- | | | |

バルブ ; コントロール (4/6)
VALVE ; CONTROL (4/6)

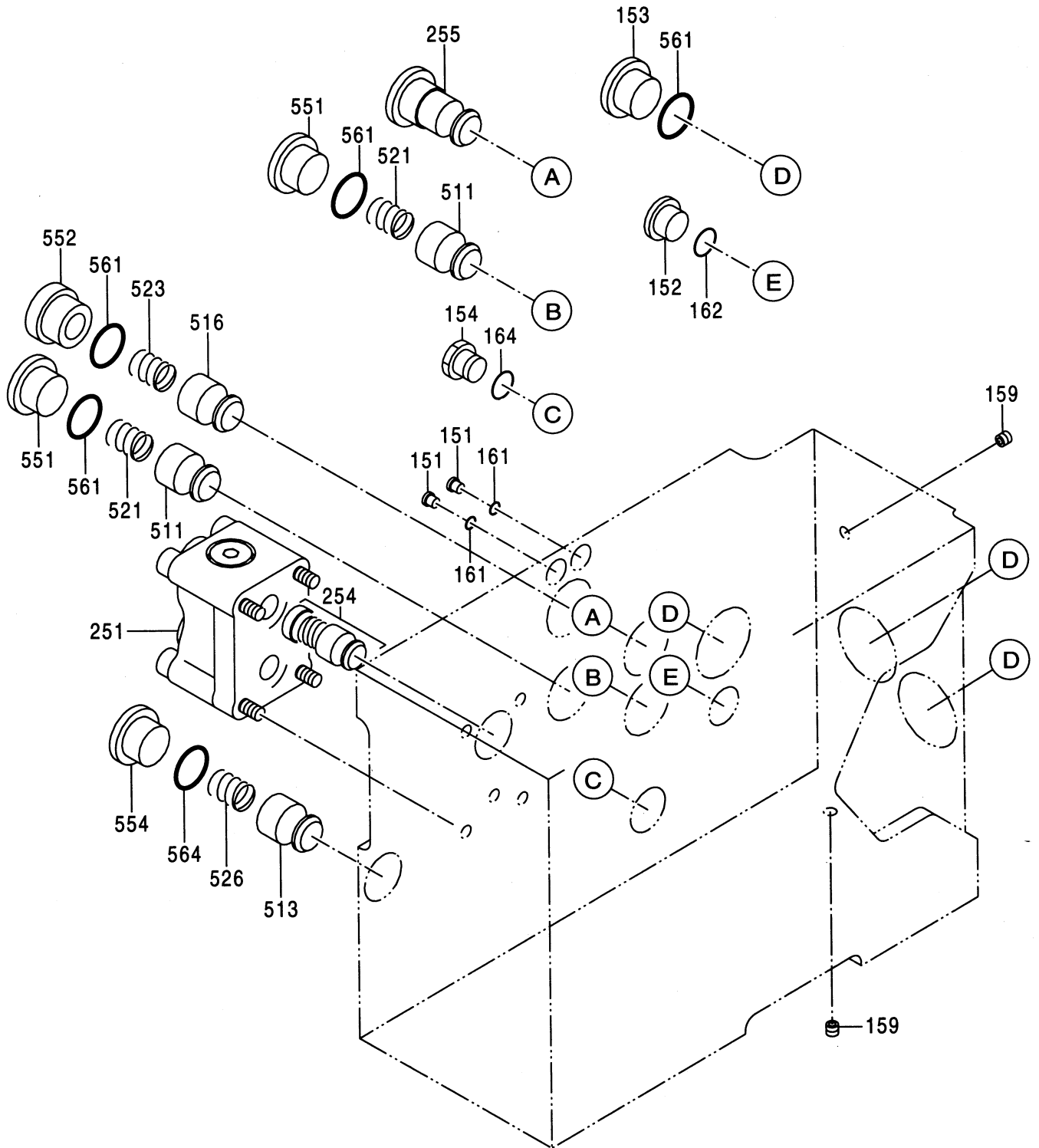

バルブ;コントロール (4/6)
VALVE;CONTROL (4/6)

020001-

| 符号 ITEM | 部品番号 PART NO. | 部品名 PART NAME | コード CODE | 数量 Q'TY | サービス コード S. C | 適用号機 SERIAL NO. | 互換性 I C A | 代替部品 REPLACEABLE PART | |
|------------|---|---------------------|-------------|------------|---------------------|--------------------|--------------|-----------------------------|------------|
| | | | | | | | | 部品番号 PART NO. | 数量 Q'TY |
| | 4363127 | VALVE;CONTROL (4/6) | 0719200 | 1 | | | | | |
| | コ/ 部品番号/ 構成部品ハ VALVE;CONTROL (1/6) ｶﾗ (6/6) / 部品ヲ 含ﾐﾏｽ。 This PART NO. consists of all parts shown in VALVE;CONTROL (1/6) to (6/6). | | | | | | | | |
| 151 | 0719004 | ・PLUG | | 2 | | | | | |
| 152 | 0629404 | ・PLUG | | 1 | | | | | |
| 153 | 0697911 | ・PLUG | | 3 | | | | | |
| 154 | 0718901 | ・PLUG | | 1 | | | | | |
| 159 | 0451028 | ・PLUG | | 2 | | | | | |
| 161 | 4506408 | ・O-RING | | 2 | | | | | |
| 162 | 957366 | ・O-RING | | 1 | | | | | |
| 164 | 4509180 | ・O-RING | | 1 | | | | | |
| 251 | 0719201 | ・VALVE | | 1 | | | | | |
| 254 | 0719202 | ・VALVE | | 1 | | | | | |
| 255 | 0719203 | ・VALVE | | 1 | | | | | |
| 511 | 0719107 | ・POPPET | | 2 | | | | | |
| 513 | 0719204 | ・POPPET | | 1 | | | | | |
| 516 | 0719109 | ・POPPET | | 1 | | | | | |
| 521 | 0719110 | ・SPRING | | 2 | | | | | |
| 523 | 0719112 | ・SPRING | | 1 | | | | | |
| 526 | 0719205 | ・SPRING | | 1 | | | | | |
| 551 | 0719114 | ・PLUG | | 2 | | | | | |
| 552 | 0719115 | ・PLUG | | 1 | | | | | |
| 554 | 0719003 | ・PLUG | | 1 | | | | | |
| 561 | 4506424 | ・O-RING | | 6 | | | | | |
| 564 | 4506420 | ・O-RING | | 1 | | | | | |

バルブ ; コントロール (5/6)
 VALVE ; CONTROL (5/6)

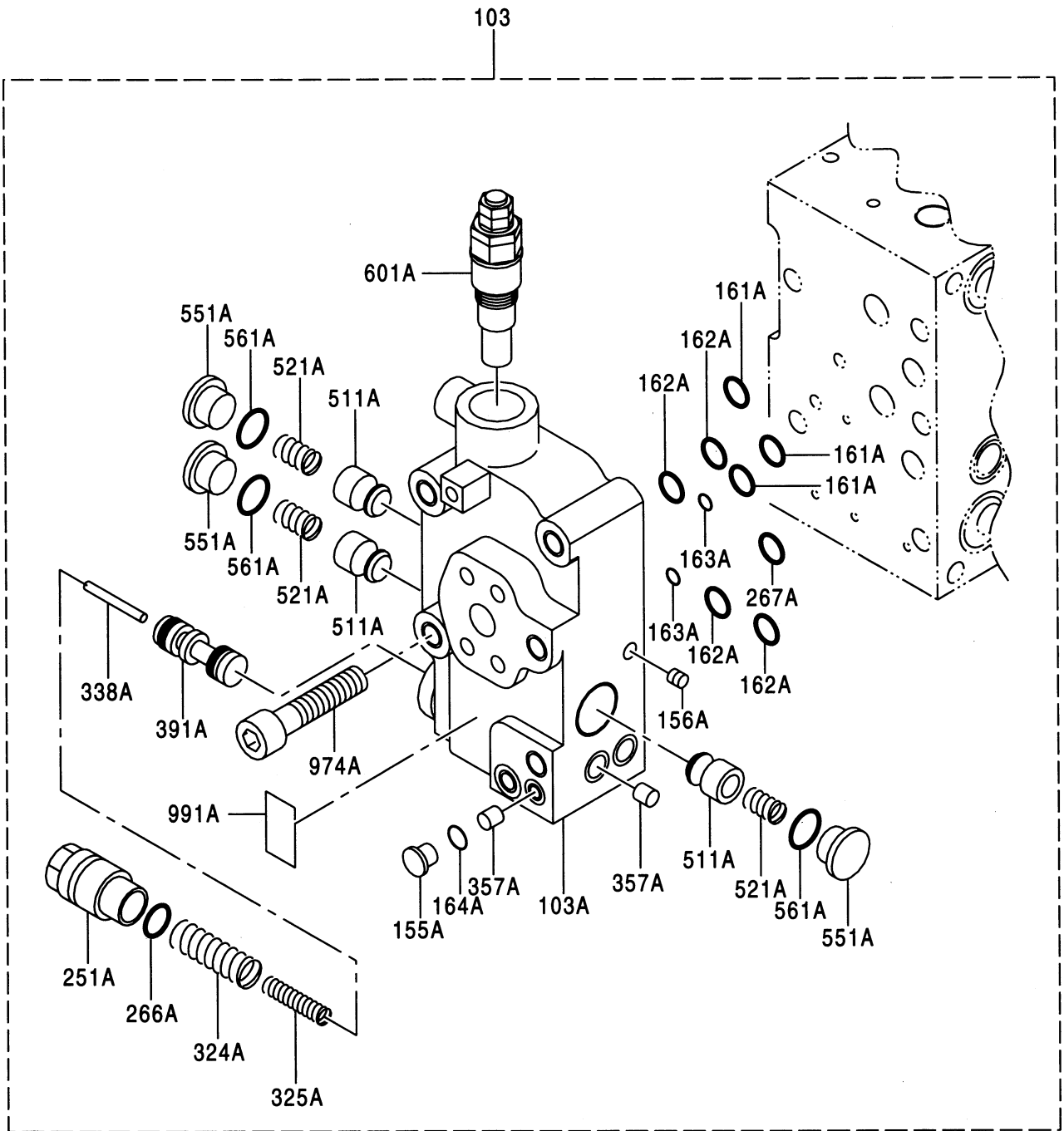

バルブ;コントロール (5/6)
VALVE;CONTROL (5/6)

020001-

| 符号 ITEM | 部品番号 PART NO. | 部品名 PART NAME | コード CODE | 数量 Q'TY | サービス コード S. C | 適用号機 SERIAL NO. | 互換性 ICA | 代替部品 REPLACEABLE PART | |
|------------|--|---------------------|-------------|------------|---------------------|--------------------|------------|-----------------------------|------------|
| | | | | | | | | 部品番号 PART NO. | 数量 Q'TY |
| | 4363127 | VALVE;CONTROL (5/6) | 0719300 | 1 | | | | | |
| | コ/ 部品番号/ 構成部品ハ VALVE;CONTROL (1/6) 桁 (6/6)ノ 部品ヲ 含ミテ。 This PART NO. consists of all parts shown in VALVE;CONTROL (1/6) to (6/6). | | | | | | | | |
| 103 | 0719301 | ・BLOCK | | 1 | | | | | |
| 103A | +++++ | ・BLOCK | | 1 | D | | | | |
| 155A | 0719004 | ・PLUG | | 1 | | | | | |
| 156A | 0263019 | ・PLUG | | 1 | | | | | |
| 161A | 0443404 | ・O-RING | | 3 | | | | | |
| 162A | 4506418 | ・O-RING | | 4 | | | | | |
| 163A | 0443405 | ・O-RING | | 2 | | | | | |
| 164A | 4506408 | ・O-RING | | 1 | | | | | |
| 251A | 0719302 | ・PLUG | | 1 | | | | | |
| 266A | A811025 | ・O-RING | | 1 | | | | | |
| 267A | 0682503 | ・O-RING | | 1 | | | | | |
| 324A | 0719303 | ・SPRING | | 1 | | | | | |
| 325A | 0719304 | ・SPRING | | 1 | | | | | |
| 338A | 0719305 | ・STOPPER | | 1 | | | | | |
| 357A | 0719306 | ・ORIFICE | | 2 | | | | | |
| 391A | +++++ | ・SPOOL | | 1 | D | | | | |
| 511A | 0719307 | ・POPPET | | 3 | | | | | |
| 521A | 0719110 | ・SPRING | | 3 | | | | | |
| 551A | 0719114 | ・PLUG | | 3 | | | | | |
| 561A | 4506424 | ・O-RING | | 3 | | | | | |
| 601A | 0719308 | ・VALVE;RELIEF | | 1 | | | | | |
| 974A | 0719309 | ・BOLT;SOCKET | | 5 | | | | | |
| 991A | 0628615 | ・NAME-PLATE | | 1 | | | | | |

バルブ ; コントロール (6/6)
VALVE ; CONTROL (6/6)

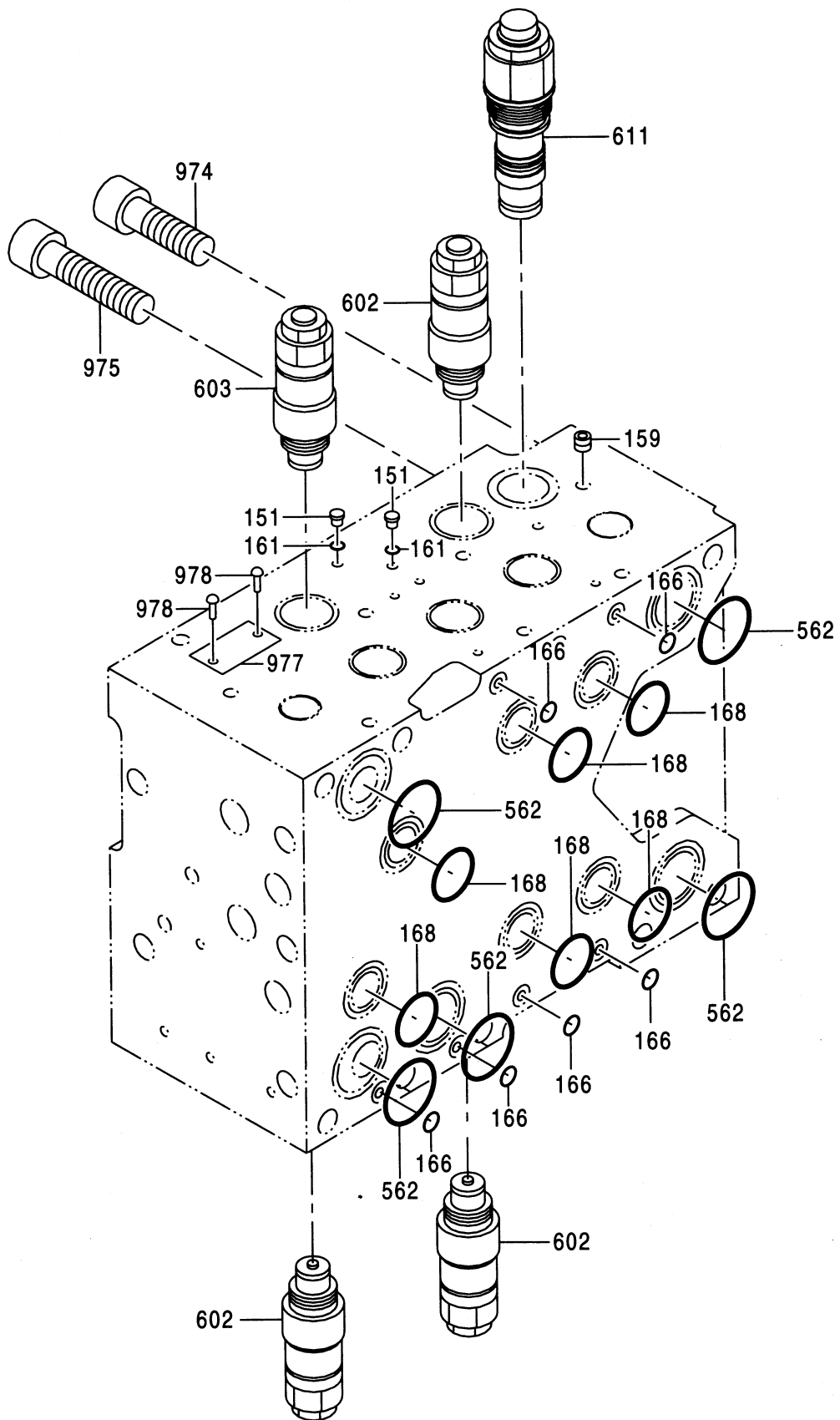

バルブ ;コントロール (6/6)
VALVE;CONTROL (6/6)

020001-

| 符号 ITEM | 部品番号 PART NO. | 部 品 名 PART NAME | コード CODE | 数量 Q'TY | サービス コード S. C. | 適用号機 SERIAL NO. | 互 換 性 I C A | 代 替 部 品 REPLACEABLE PART | |
|------------|---|---------------------|-------------|------------|----------------------|--------------------|----------------------|--------------------------------|------------|
| | | | | | | | | 部品番号 PART NO. | 数量 Q'TY |
| | 4363127 | VALVE;CONTROL (6/6) | 0719400 | 1 | | | | | |
| | コ/ 部品番号/ 構成部品ハ VALVE;CONTROL (1/6) か (6/6) / 部品ヲ 含ミス。 This PART NO. consists of all parts shown in VALVE;CONTROL (1/6) to (6/6). | | | | | | | | |
| 151 | 0719004 | ・PLUG | | 2 | | | | | |
| 159 | 0451028 | ・PLUG | | 1 | | | | | |
| 161 | 4506408 | ・O-RING | | 2 | | | | | |
| 166 | 0443405 | ・O-RING | | 6 | | | | | |
| 168 | 0719401 | ・O-RING | | 6 | | | | | |
| 562 | 0719402 | ・O-RING | | 5 | | | | | |
| 602 | 0719116 | ・VALVE;RELIEF | | 3 | | | | | |
| 603 | 0719117 | ・VALVE;RELIEF | | 1 | | | | | |
| 611 | 0719118 | ・VALVE | | 1 | | | | | |
| 974 | 0719403 | ・BOLT;SOCKET | | 1 | | | | | |
| 975 | 0719404 | ・BOLT;SOCKET | | 8 | | | | | |
| 977 | ++++++ | ・NAME-PLATE | | 1 | D | | | | |
| 978 | ++++++ | ・RIVET | | 2 | D | | | | |

バルブ;パイロット (フロント, 旋回)
VALVE;PILOT (FRONT & SWING)

020001-

| 符号 ITEM | 部品番号 PART NO. | 部品名 PART NAME | コード CODE | 数量 Q' TY | サービス コード S. C | 適用号機 SERIAL NO. | 互換性 I CA | 代替部品 REPLACEABLE PART | |
|------------|------------------|--|-------------|-------------|---------------------|--------------------|-------------|-----------------------------|-------------|
| | | | | | | | | 部品番号 PART NO. | 数量 Q' TY |
| | 9156581 | VALVE;PILOT <for assembly of machine> | 9156581A | 1 | | | I | 9156582 | 1 |
| | (9156582) | VALVE;PILOT <for transportation> | | 1 | S | | | | |
| 00 | 7031409 | ・CASING | | 1 | | | | | |
| 00A | +++++ | ・・CASING | | 1 | D | | | | |
| 00B | +++++ | ・・SPOOL | | 4 | D | | | | |
| 01 | 4201915 | ・SPRING;COMPRES. | | 2 | | | | | |
| 02 | 4166686 | ・SPRING;COMPRES. | | 2 | | | | | |
| 03 | 4195421 | ・SPRING;COMPRES. | | 2 | | | | | |
| 04 | 4379022 | ・SPRING;COMPRES. | | 2 | | | | | |
| 05 | 4286796 | ・SPACER | | 4 | | -H38231 | I | 4177777 | 4 |
| 05 | 4177777 | ・SPACER | | 4 | | H38232- | | | |
| 06 | 4173208 | ・SHIM | | 20 | | | | | |
| 07 | 4177896 | ・GUIDE;SPRING | | 2 | | | | | |
| 08 | 4286797 | ・GUIDE;SPRING | | 2 | | -H34260 | I | 4179257 | 2 |
| 08 | 4179257 | ・GUIDE;SPRING | | 2 | | H34261- | | | |
| 11 | 9107447 | ・PUSHER;ASS' Y | | 2 | | -H34822 | I | 9101513 | 2 |
| 11 | 9101513 | ・PUSHER;ASS' Y | | 2 | | H34823- | | | |
| 11A | 3058790 | ・・BUSHING | | 1 | | | | | |
| 11B | 4276152 | ・・SEAL;OIL | | 1 | | | | | |
| 11C | A810025 | ・・O-RING | | 1 | | | | | |
| 11D | 3058791 | ・・PUSHER | | 1 | | -H34822 | I | 3051299 | 1 |
| 11D | 3051299 | ・・PUSHER | | 1 | | H34823- | | | |
| 12 | 9108066 | ・PUSHER;ASS' Y | | 2 | | | | | |
| 12A | 3058790 | ・・BUSHING | | 1 | | | | | |
| 12B | 4276152 | ・・SEAL;OIL | | 1 | | | | | |
| 12C | A810025 | ・・O-RING | | 1 | | | | | |
| 12D | 3051298 | ・・PUSHER | | 1 | | | | | |
| 13 | 4269475 | ・PLATE | | 1 | | | | | |
| 15 | 4184929 | ・PISTON | | 4 | | | | | |
| 16 | 4286874 | ・SEAL;WASHER | | 1 | | | | | |
| 17 | A810060 | ・O-RING | | 1 | | | | | |
| 18 | 4184954 | ・PLATE | | 1 | | | | | |
| 19 | M341225 | ・BOLT;SOCKET | | 1 | | | | | |
| 24 | 4285209 | ・JOINT;UNIVERSAL | | 1 | | | | | |
| 25 | 4253746 | ・CAM | | 1 | | | | | |
| 27 | 4182067 | ・JOINT;SCREW | | 1 | | | | | |

039

バルブ ; ハ°ロツト (走行)
VALVE ; PILOT (TRAVEL)

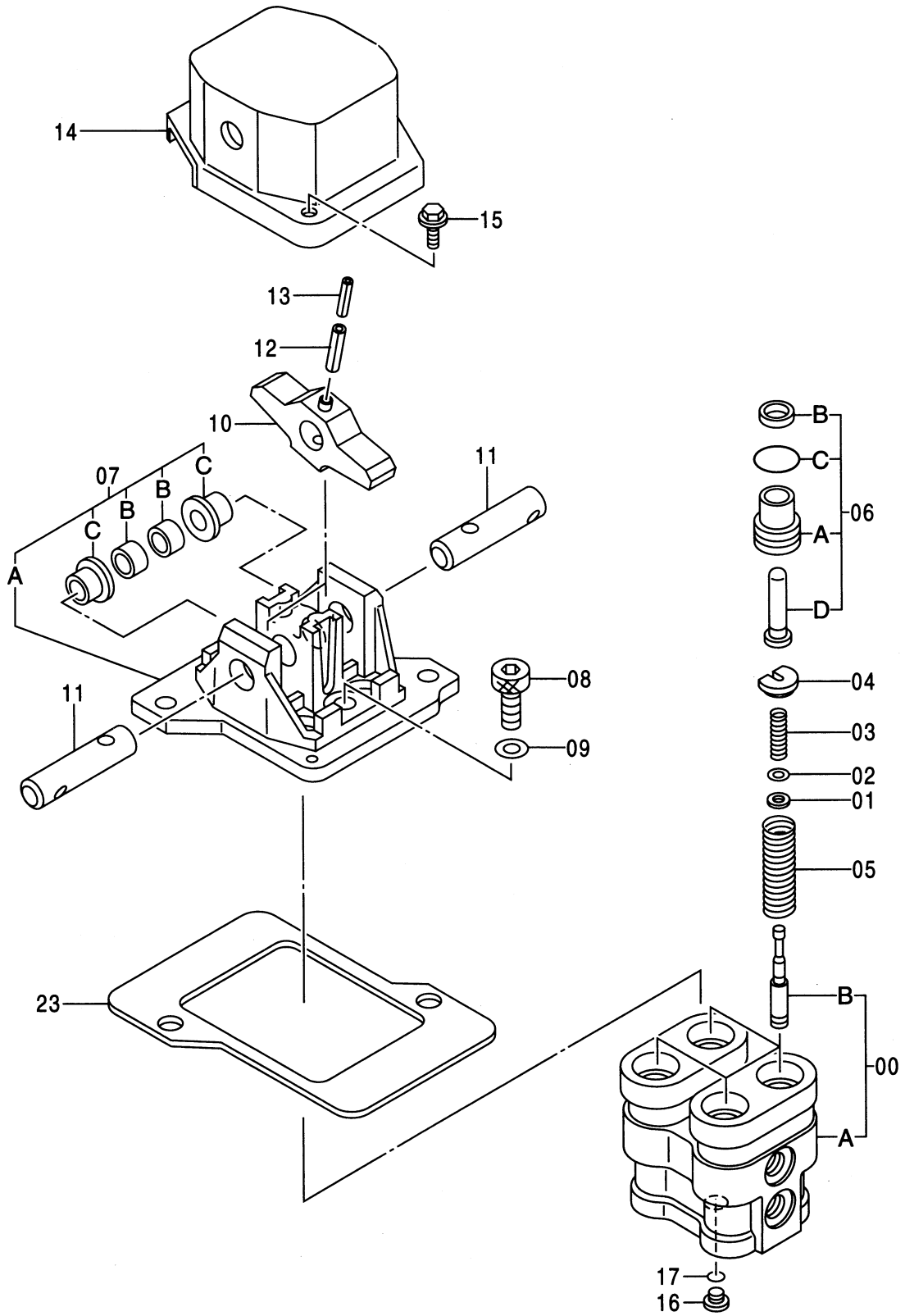

バルブ;パイロット (走行)
VALVE;PILOT (TRAVEL)

020001-020004

| 符号 ITEM | 部品番号 PART NO. | 部 品 名 PART NAME | コード CODE | 数量 Q' TY | サービス コード S. C | 適用号機 SERIAL NO. | 互 換 性 I C A | 代 替 部 品 REPLACEABLE PART | |
|------------|------------------|--|-------------|-------------|---------------------|--------------------|----------------------------|--------------------------------|-------------|
| | | | | | | | | 部品番号 PART NO. | 数量 Q' TY |
| | 9151777 | VALVE;PILOT <for assembly of machine> | 9151777 | 1 | | | 1 | 9151782 | 1 |
| | (9151782) | VALVE;PILOT <for transportation> | | 1 | S | | | | |
| 00 | 8063718 | ・CASING | | 1 | | | | | |
| 00A | +++++ | ・・CASING | | 1 | D | | | | |
| 00B | +++++ | ・・SPOOL | | 4 | D | | | | |
| 01 | 4319299 | ・SPACER | | 4 | | | | | |
| 02 | 4203411 | ・SHIM | | 12 | | | | | |
| 03 | 4368629 | ・SPRING;COMPRES. | | 4 | | | | | |
| 04 | 4364970 | ・GUIDE;SPRING | | 4 | | | | | |
| 05 | 4368630 | ・SPRING;COMPRES. | | 4 | | | | | |
| 06 | 9151724 | ・PUSHER ASS' Y | | 4 | | | | | |
| 06A | 3065877 | ・・BUSHING | | 1 | | | | | |
| 06B | 4335047 | ・・SEAL; OIL | | 1 | | | | | |
| 06C | 984338 | ・・O-RING | | 1 | | | | | |
| 06D | 3072517 | ・・PUSHER | | 1 | | | | | |
| 07 | 9144133 | ・HOLDER ASS' Y | | 1 | | | | | |
| 07A | 2037991 | ・・HOLDER | | 1 | | | | | |
| 07B | 4238834 | ・・BUSHING | | 2 | | | | | |
| 07C | 4274716 | ・・BUSHING | | 2 | | | | | |
| 08 | J781030 | ・BOLT; SOCKET | | 2 | | | | | |
| 09 | A590910 | ・WASHER; SPRING | | 2 | | | | | |
| 10 | 3072012 | ・CAM | | 2 | | | | | |
| 11 | 4190983 | ・PIN | | 2 | | | | | |
| 12 | 4027427 | ・PIN; SPRING | | 2 | | | | | |
| 13 | 4213419 | ・PIN; SPRING | | 2 | | | | | |
| 14 | 2037988 | ・COVER | | 1 | | | | | |
| 15 | J020612 | ・BOLT; SEMS | | 2 | | | | | |
| 16 | 4208977 | ・PLUG | | 1 | | | | | |
| 17 | 964255 | ・O-RING | | 1 | | | | | |
| 23 | 4357063 | ・PLATE | | 1 | | | | | |

041

バルブ ; ハ°ロツト (走行)
VALVE ; PILOT (TRAVEL)

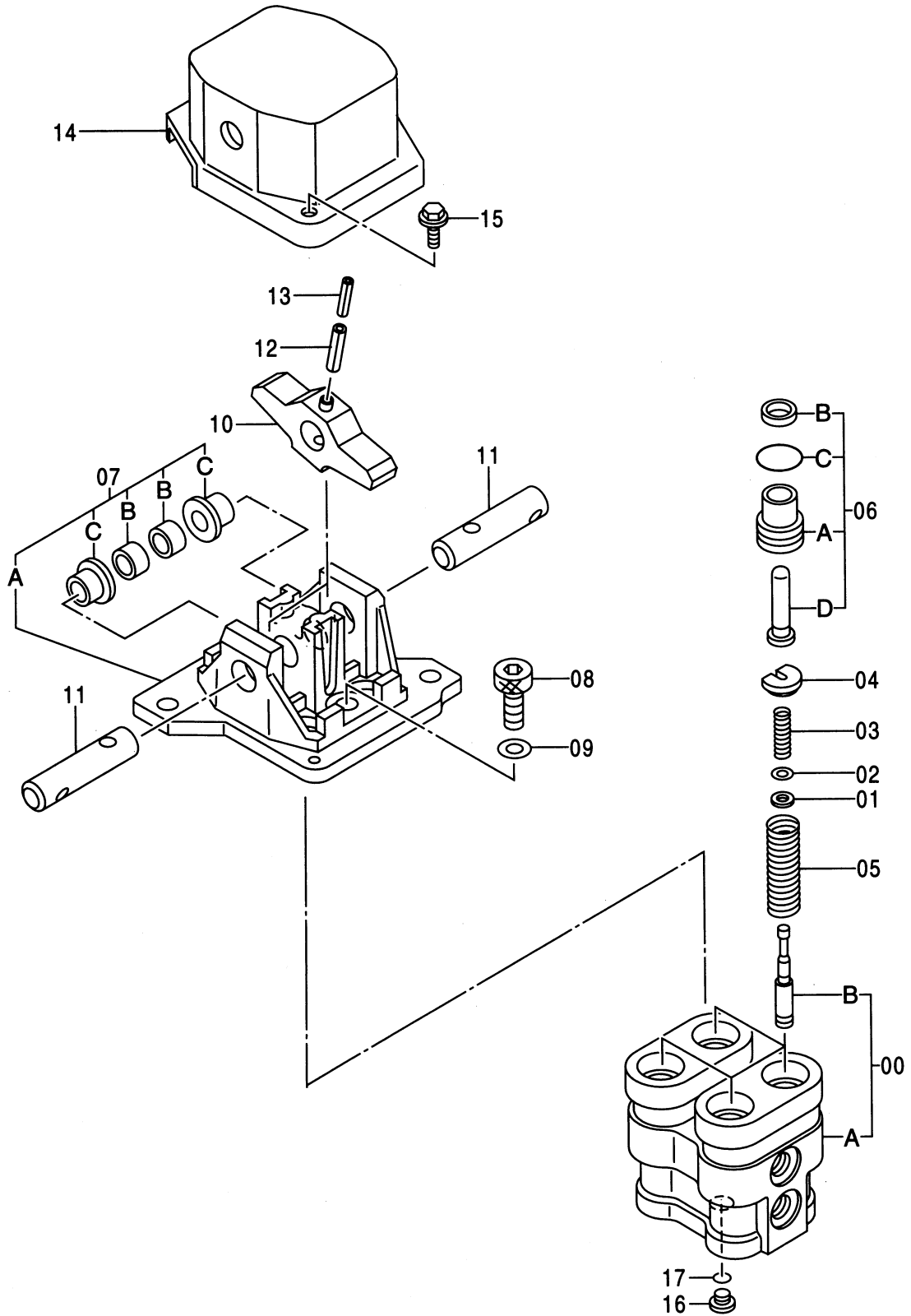

バルブ;パイロット (走行)
VALVE;PILOT (TRAVEL)

020005-

| 符号 ITEM | 部品番号 PART NO. | 部品名 PART NAME | コード CODE | 数量 Q'TY | サービス コード S.C | 適用号機 SERIAL NO. | 互換性 I.C.A | 代替部品 REPLACEABLE PART | |
|------------|------------------|--|-------------|------------|--------------------|--------------------|--------------|-----------------------------|------------|
| | | | | | | | | 部品番号 PART NO. | 数量 Q'TY |
| | 9169583 | VALVE;PILOT <for assembly of machine> | 9169583 | 1 | | | I | 9169605 | 1 |
| | (9169605) | VALVE;PILOT <for transportation> | | 1 | S | | | | |
| 00 | 8063718 | ・CASING | | 1 | | | | | |
| 00A | +++++ | ・・CASING | | 1 | D | | | | |
| 00B | +++++ | ・・SPOOL | | 4 | D | | | | |
| 01 | 4319299 | ・SPACER | | 4 | | | | | |
| 02 | 4203411 | ・SHIM | | 12 | | | | | |
| 03 | 4368629 | ・SPRING;COMPRES. | | 4 | | | | | |
| 04 | 4364970 | ・GUIDE;SPRING | | 4 | | | | | |
| 05 | 4368630 | ・SPRING;COMPRES. | | 4 | | | | | |
| 06 | 9151724 | ・PUSHER ASS'Y | | 4 | | | | | |
| 06A | 3065877 | ・・BUSHING | | 1 | | | | | |
| 06B | 4335047 | ・・SEAL;OIL | | 1 | | | | | |
| 06C | 984338 | ・・O-RING | | 1 | | | | | |
| 06D | 3072517 | ・・PUSHER | | 1 | | | | | |
| 07 | 9144133 | ・HOLDER ASS'Y | | 1 | | | | | |
| 07A | 2037991 | ・・HOLDER | | 1 | | | | | |
| 07B | 4238834 | ・・BUSHING | | 2 | | | | | |
| 07C | 4274716 | ・・BUSHING | | 2 | | | | | |
| 08 | J781030 | ・BOLT;SOCKET | | 2 | | | | | |
| 09 | A590910 | ・WASHER;SPRING | | 2 | | | | | |
| 10 | 3072012 | ・CAM | | 2 | | | | | |
| 11 | 4190983 | ・PIN | | 2 | | | | | |
| 12 | 4027427 | ・PIN;SPRING | | 2 | | | | | |
| 13 | 4213419 | ・PIN;SPRING | | 2 | | | | | |
| 14 | 2037988 | ・COVER | | 1 | | | | | |
| 15 | J020612 | ・BOLT;SEMS | | 2 | | | | | |
| 16 | 4208977 | ・PLUG | | 1 | | | | | |
| 17 | 964255 | ・O-RING | | 1 | | | | | |

043

バルブ ; パイロット
VALVE ; PILOT

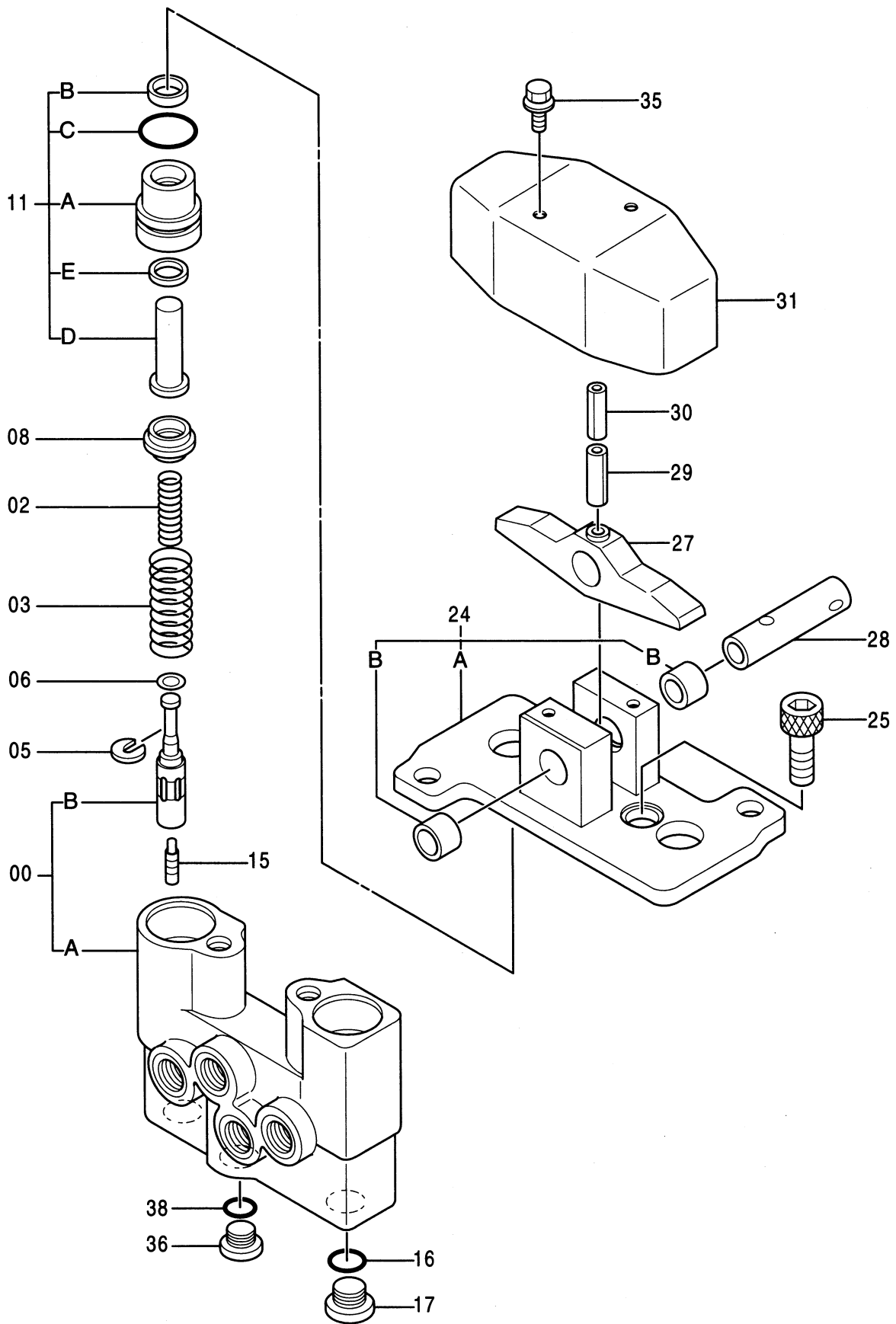

VALVE;PILOT
 VALVE;PILOT

020001-

| 符号 ITEM | 部品番号 PART NO. | 部品名 PART NAME | コード CODE | 数量 Q' TY | サービス コード S. C | 適用号機 SERIAL NO. | 互換性 ICA | 代替部品 REPLACEABLE PART | |
|------------|------------------|--|-------------|-------------|---------------------|--------------------|------------|-----------------------------|-------------|
| | | | | | | | | 部品番号 PART NO. | 数量 Q' TY |
| | 9137384 | VALVE;PILOT <for assembly of machine> | 9137384 | 1 | | | I | 9137387 | 1 |
| | (9137387) | VALVE;PILOT <for transportation> | | 1 | S | | | | |
| 00 | 7018460 | ・CASING ASS' Y | | 1 | | | | | |
| 00A | +++++ | ・・CASING | | 1 | D | | | | |
| 00B | +++++ | ・・SPOOL | | 2 | D | | | | |
| 02 | 4343339 | ・SPRING;COMPRES | | 2 | | | | | |
| 03 | 4213075 | ・SPRING;COMPRES. | | 2 | | | | | |
| 05 | 4177777 | ・SPACER | | 2 | | | | | |
| 06 | 4173208 | ・SHIM | | 10 | | | | | |
| 08 | 4203412 | ・GUIDE;SPRING | | 2 | | | | | |
| 11 | 9137312 | ・PUSHER ASS' Y | | 2 | | | | | |
| 11A | 3047596 | ・・BUSHING | | 1 | | | | | |
| 11B | 4240150 | ・・SEAL;DUST | | 1 | | | | | |
| 11C | A810025 | ・・O-RING | | 1 | | | | | |
| 11D | 3071116 | ・・PUSHER | | 1 | | | | | |
| 11E | 4240151 | ・・SEAL;OIL | | 1 | | | | | |
| 15 | 4184929 | ・PISTON | | 2 | | | | | |
| 16 | 962567 | ・O-RING | | 2 | | | | | |
| 17 | 4185057 | ・PLUG | | 2 | | | | | |
| 24 | 9086168 | ・HOLDER ASS' Y | | 1 | | | | | |
| 24A | 2027698 | ・・HOLDER | | 1 | | | | | |
| 24B | 4238834 | ・・BUSHING | | 2 | | | | | |
| 25 | 4198391 | ・STOPPER | | 2 | | | | | |
| 27 | 3035803 | ・CAM | | 1 | | | | | |
| 28 | 4190983 | ・PIN | | 1 | | | | | |
| 29 | 4027427 | ・PIN;SPRING | | 1 | | | | | |
| 30 | 4213419 | ・PIN;SPRING | | 1 | | | | | |
| 31 | 2024717 | ・COVER | | 1 | | | | | |
| 35 | J020616 | ・BOLT;SEMS | | 2 | | -H02136 | Y | J020612 | 2 |
| 35 | J020612 | ・BOLT;SEMS | | 2 | | H02137- | | | |
| 36 | 4208977 | ・PLUG | | 1 | | | | | |
| 38 | 964255 | ・O-RING | | 1 | | | | | |

045

バルブ ; フロウコントロール
VALVE ; FC

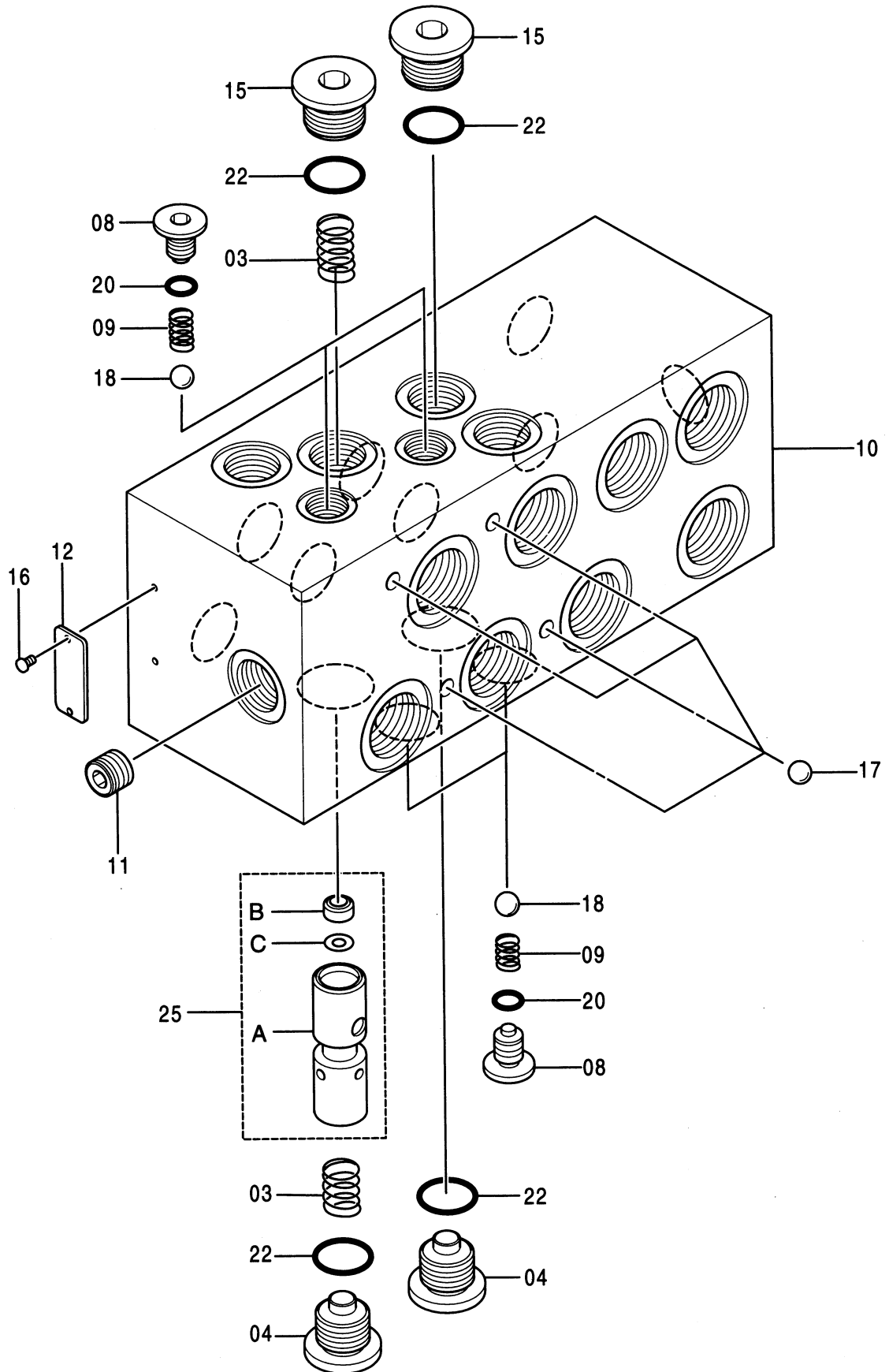

バルブ;フロウコントロール
VALVE;FC

020001-

| 符号 ITEM | 部品番号 PART NO. | 部品名 PART NAME | コード CODE | 数量 Q' TY | サービス コード S. C | 適用号機 SERIAL NO. | 互換性 ICA | 代替部品 REPLACEABLE PART | |
|------------|------------------|------------------|-------------|-------------|---------------------|--------------------|------------|-----------------------------|-------------|
| | | | | | | | | 部品番号 PART NO. | 数量 Q' TY |
| | 4392529 | VALVE;FC | 0728300 | 1 | | | | | |
| 03 | 0309801 | ・SPRING | | 2 | | | | | |
| 04 | 0309802 | ・PLUG | | 2 | | | | | |
| 08 | 0614204 | ・PULG | | 4 | | | | | |
| 09 | 0614207 | ・SPRING;COMPRES. | | 4 | | | | | |
| 10 | +++++ | ・BODY | | 1 | D | | | | |
| 11 | 0669201 | ・ORIFICE | | 1 | | | | | |
| 12 | +++++ | ・NAME-PLATE | | 1 | D | | | | |
| 15 | 0309805 | ・PLUG | | 2 | | | | | |
| 16 | 0208717 | ・SCREW;DRIVE | | 2 | | | | | |
| 17 | 0259914 | ・BALL;STEEL | | 4 | | | | | |
| 18 | 0614208 | ・BALL;STEEL | | 4 | | | | | |
| 20 | 4506408 | ・O-RING | | 4 | | | | | |
| 22 | 4509180 | ・O-RING | | 4 | | | | | |
| 25 | 0352402 | ・PLUNGER ASS' Y | | 1 | | | | | |
| 25A | +++++ | ・・PLUNGER | | 1 | D | | | | |
| 25B | +++++ | ・・RING | | 1 | D | | | | |
| 25C | +++++ | ・・ORIFICE | | 1 | D | | | | |

047

バルブ ; リリーフ
VALVE ; RELIEF

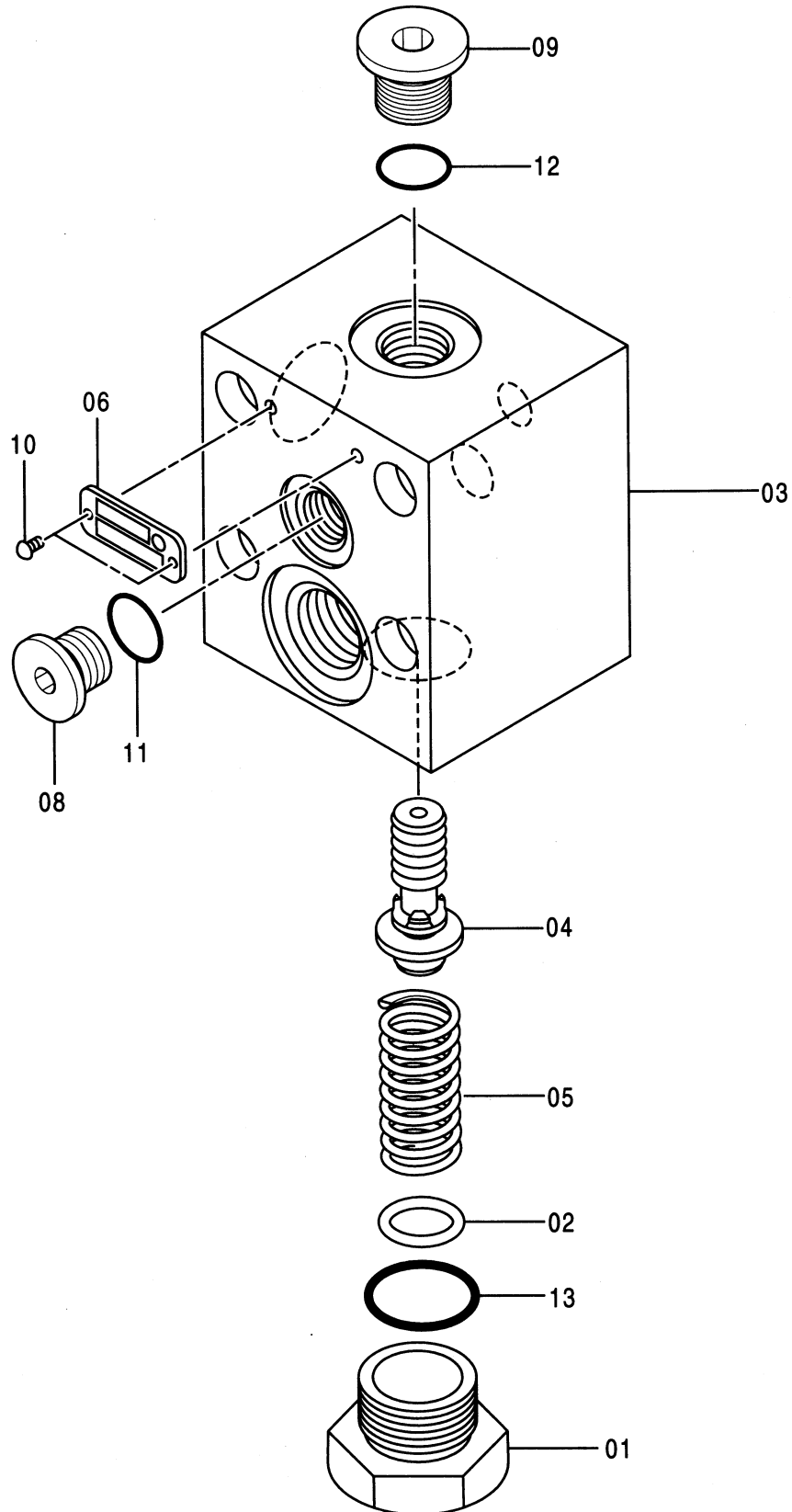

バルブ ; リリーフ
VALVE ; RELIEF

020001-

| 符号 ITEM | 部品番号 PART NO. | 部品名 PART NAME | コード CODE | 数量 Q' TY | サービス コード S. C | 適用号機 SERIAL NO. | 互換性 ICA | 代替部品 REPLACEABLE PART | |
|------------|------------------|--------------------|-------------|-------------|---------------------|--------------------|------------|-----------------------------|-------------|
| | | | | | | | | 部品番号 PART NO. | 数量 Q' TY |
| | 4351142 | VALVE ; RELIEF | 0670500 | 1 | | | | | |
| 01 | 0333803 | ・PLUG | | 1 | | | | | |
| 02 | 0349402 | ・SHIM | | 1 | | | | | |
| 03 | 0670501 | ・BODY | | 1 | | | | | |
| 04 | 0670502 | ・POPPET | | 1 | | | | | |
| 05 | 0670503 | ・SPRING ; COMPRES. | | 1 | | | | | |
| 06 | +++++ | ・NAME-PLATE | | 1 | D | | | | |
| 08 | 0314205 | ・PLUG | | 1 | | | | | |
| 09 | 0309805 | ・PLUG | | 1 | | | | | |
| 10 | 0208717 | ・SCREW ; DRIVE | | 2 | | | | | |
| 11 | 957366 | ・O-RING | | 1 | | | | | |
| 12 | 4509180 | ・O-RING | | 1 | | | | | |
| 13 | 4506424 | ・O-RING | | 1 | | | | | |
| | | | | | | | | | |
| | | | | | | | | | |
| | | | | | | | | | |
| | | | | | | | | | |
| | | | | | | | | | |
| | | | | | | | | | |
| | | | | | | | | | |
| | | | | | | | | | |
| | | | | | | | | | |
| | | | | | | | | | |

049

バルブ ; シャトル
VALVE ; SHUTTLE

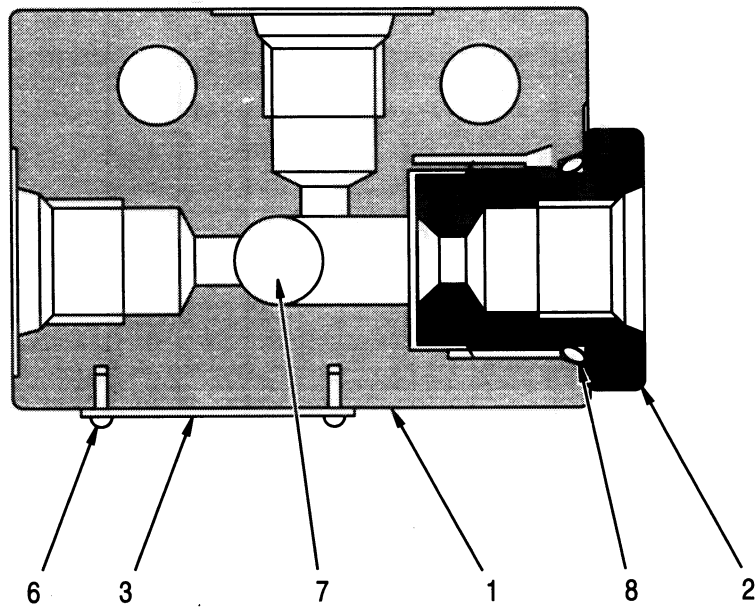

バルブ;シャトル
VALVE;SHUTTLE

020001-

| 符号 ITEM | 部品番号 PART NO. | 部品名 PART NAME | コード CODE | 数量 Q' TY | サービス コード S. C | 適用号機 SERIAL NO. | 互換性 ICA | 代替部品 REPLACEABLE PART | |
|------------|------------------|------------------|-------------|-------------|---------------------|--------------------|------------|-----------------------------|-------------|
| | | | | | | | | 部品番号 PART NO. | 数量 Q' TY |
| | 4203447 | VALVE;SHUTTLE | 0361000A | 1 | | | | | |
| 1 | 0361001 | ・BODY | | 1 | | | | | |
| 2 | 0361002 | ・CAP;END | | 1 | | | | | |
| 3 | ++++++ | ・NAME-PLATE | | 1 | D | | | | |
| 6 | ++++++ | ・SCREW;DRIVE | | 2 | D | | | | |
| 7 | 0334605 | ・BALL;STEEL | | 1 | | | | | |
| 8 | 0229210 | ・O-RING | | 1 | | | | | |
| | | | | | | | | | |
| | | | | | | | | | |
| | | | | | | | | | |
| | | | | | | | | | |
| | | | | | | | | | |
| | | | | | | | | | |
| | | | | | | | | | |
| | | | | | | | | | |
| | | | | | | | | | |
| | | | | | | | | | |

051

バルブ ; ロック
VALVE ; LOCK

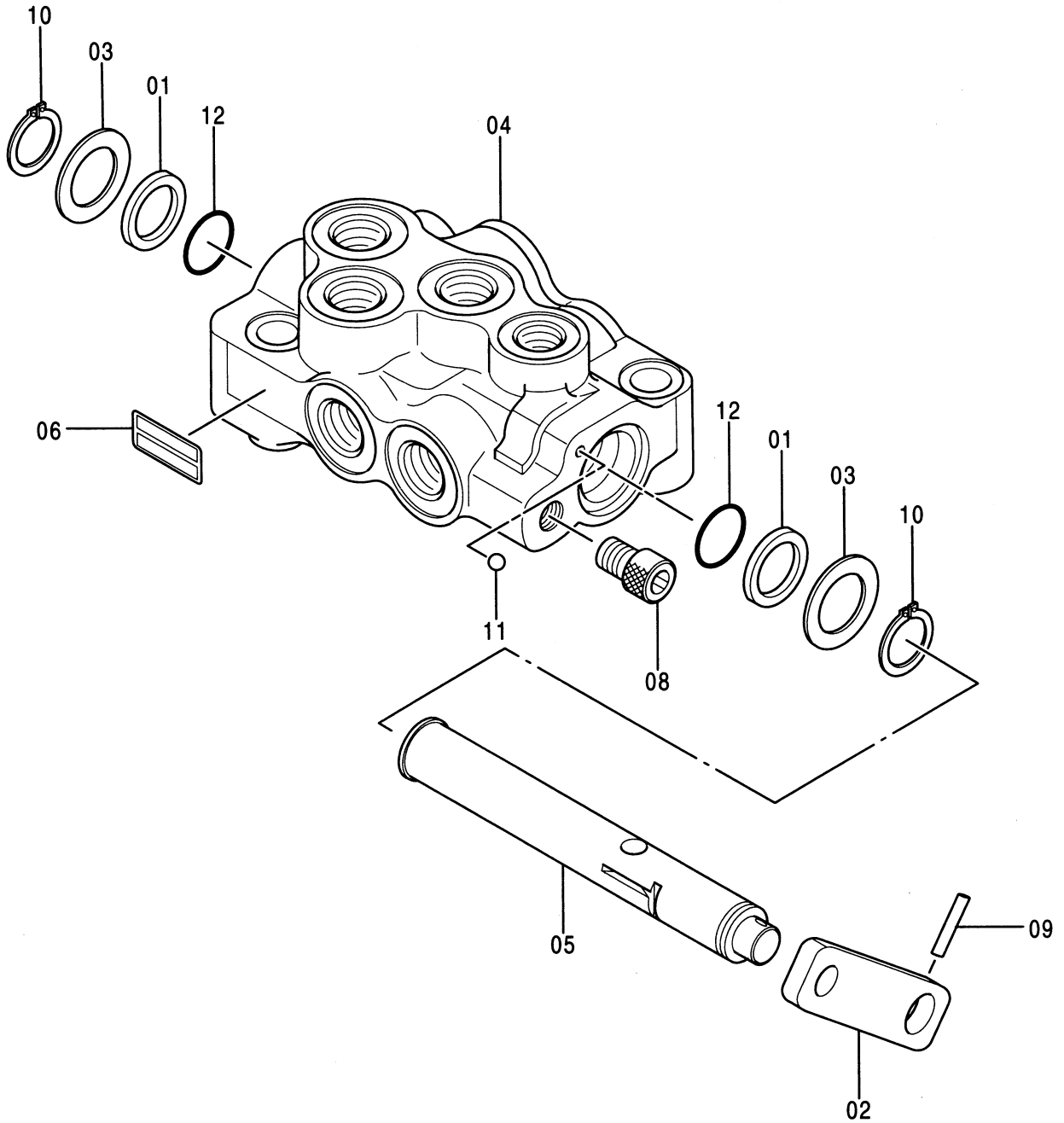

バルブ;ロック
VALVE;LOCK

020001-

| 符号 ITEM | 部品番号 PART NO. | 部品名 PART NAME | コード CODE | 数量 Q'TY | サービス コード S.C | 適用号機 SERIAL NO. | 互 換 性 ICA | 代 替 部 品 REPLACEABLE PART | |
|------------|------------------|------------------|-------------|------------|--------------------|--------------------|--------------------|--------------------------------|------------|
| | | | | | | | | 部品番号 PART NO. | 数量 Q'TY |
| | 4334827 | VALVE;LOCK | 0668300 | 1 | | | | | |
| 01 | 0309904 | ・RING;BACK-UP | | 2 | | | | | |
| 02 | 0668301 | ・LEVER | | 1 | | | | | |
| 03 | 0396603 | ・WASHER | | 2 | | | | | |
| 04 | 0668302 | ・BODY | | 1 | | | | | |
| 05 | 0668303 | ・SPOOL | | 1 | | | | | |
| 06 | +++++ | ・NAME-PLATE | | 1 | D | | | | |
| 08 | 0396604 | ・BOLT;SOCKET | | 1 | | | | | |
| 09 | 0668304 | ・PIN;SPRING | | 1 | | | | | |
| 10 | 0396605 | ・RING;RETAINING | | 2 | | | | | |
| 11 | 0309902 | ・BALL;STEEL | | 1 | | | | | |
| 12 | 954493 | ・O-RING | | 2 | | | | | |
| | | | | | | | | | |
| | | | | | | | | | |
| | | | | | | | | | |
| | | | | | | | | | |
| | | | | | | | | | |
| | | | | | | | | | |
| | | | | | | | | | |
| | | | | | | | | | |
| | | | | | | | | | |
| | | | | | | | | | |
| | | | | | | | | | |
| | | | | | | | | | |
| | | | | | | | | | |
| | | | | | | | | | |

バルブ ; ロータリ
VALVE ; ROTARY

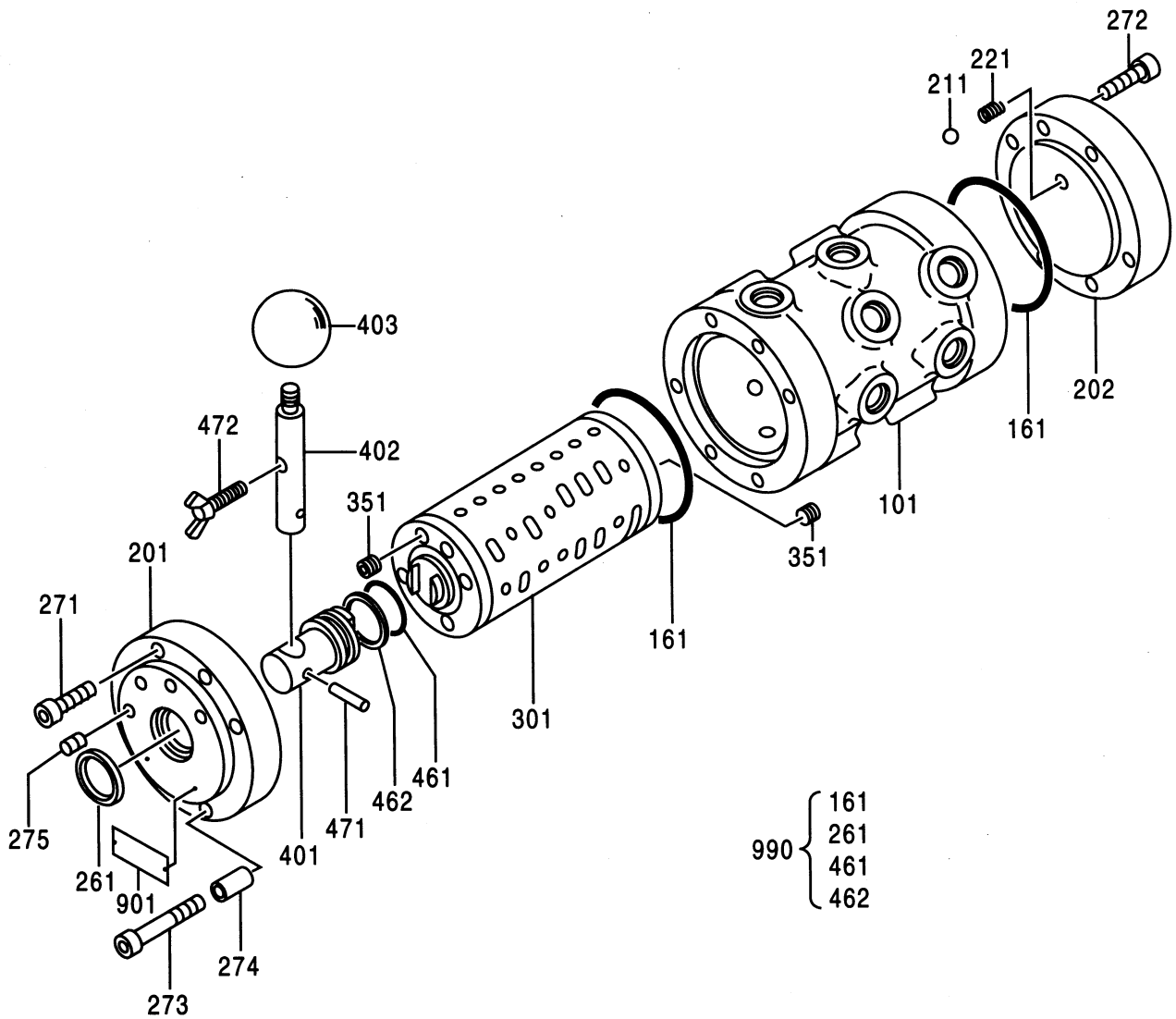

バルブ;ロータリ
VALVE;ROTARY

020001-

| 符号 ITEM | 部品番号 PART NO. | 部品名 PART NAME | コード CODE | 数量 Q' TY | サービス コード S. C | 適用号機 SERIAL NO. | 互換性 I C A | 代替部品 REPLACEABLE PART | |
|------------|------------------|------------------|-------------|-------------|---------------------|--------------------|--------------|-----------------------------|-------------|
| | | | | | | | | 部品番号 PART NO. | 数量 Q' TY |
| | 4282545 | VALVE;ROTARY | 0672700 | 1 | | | | | |
| 101 | +++++++ | ・CASING | | 1 | D | | | | |
| 161 | A811080 | ・O-RING | | 2 | K | | | | |
| 201 | +++++++ | ・COVER | | 1 | D | | | | |
| 202 | +++++++ | ・COVER | | 1 | D | | | | |
| 211 | 0451104 | ・BALL;STEEL | | 1 | | | | | |
| 221 | 0672701 | ・SPRING | | 1 | | | | | |
| 261 | 0672702 | ・SEAL;DUST | | 1 | K | | | | |
| 271 | 0210718 | ・BOLT;SOCKET | | 4 | | | | | |
| 272 | 0130520 | ・BOLT;SOCKET | | 6 | | | | | |
| 273 | 0265201 | ・BOLT;SOCKET | | 2 | | | | | |
| 274 | +++++++ | ・SPACER | | 2 | D | | | | |
| 275 | +++++++ | ・INSERT | | 4 | D | | | | |
| 301 | +++++++ | ・SPOOL | | 1 | D | | | | |
| 351 | +++++++ | ・BOLT;SOCKET | | 8 | D | | | | |
| 401 | +++++++ | ・PIN | | 1 | D | | | | |
| 402 | +++++++ | ・LEVER | | 1 | D | | | | |
| 403 | +++++++ | ・KNOB | | 1 | D | | | | |
| 461 | 4506428 | ・O-RING | | 1 | K | | | | |
| 462 | 4044839 | ・RING;BACK-UP | | 1 | K | | | | |
| 471 | 4051262 | ・PIN;SPRING | | 1 | | | | | |
| 472 | 0672703 | ・BOLT;WING | | 1 | | | | | |
| 901 | +++++++ | ・NAME-PLATE | | 1 | D | | | | |
| 990 | 4377717 | KIT;SEAL | | 1 | | | | | |

055A

バルブ ; ホールディング
VALVE ; HOLDING

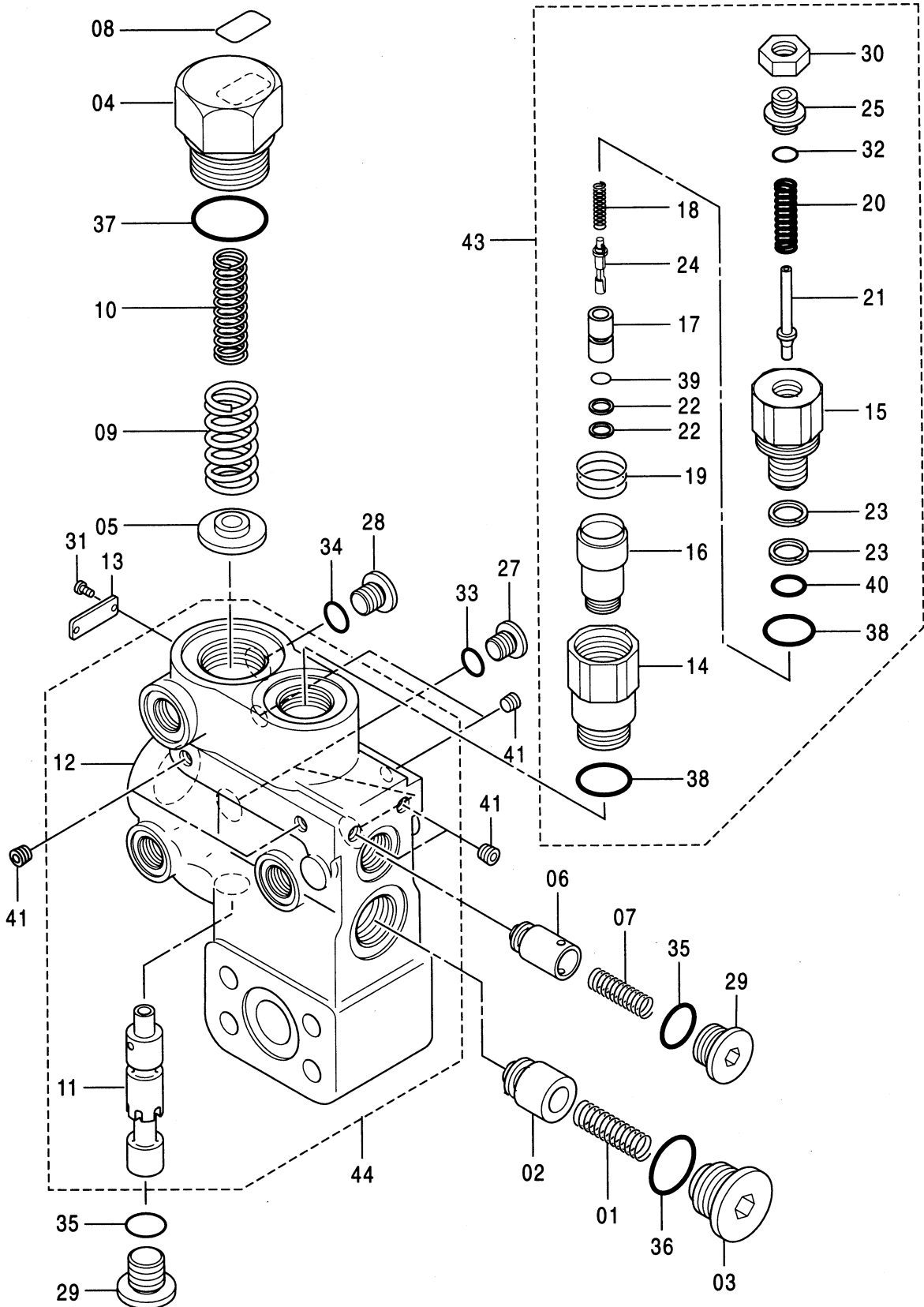

バルブ;ホルディング
VALVE;HOLDING

020001-

| 符号 ITEM | 部品番号 PART NO. | 部品名 PART NAME | コード CODE | 数量 Q' TY | サービス コード S. C | 適用号機 SERIAL NO. | 互換性 I C A | 代替部品 REPLACEABLE PART | |
|------------|------------------|------------------|-------------|-------------|---------------------|--------------------|--------------|-----------------------------|-------------|
| | | | | | | | | 部品番号 PART NO. | 数量 Q' TY |
| | 4398513 | VALVE;HOLDING | 0742700 | 1 | | | | | |
| 01 | 0343614 | ・SPRING | | 1 | | | | | |
| 02 | 0343615 | ・POPPET | | 1 | | | | | |
| 03 | 0669401 | ・PLUG | | 1 | | | | | |
| 04 | 0343602 | ・PLUG | | 1 | | | | | |
| 05 | 0343603 | ・HOLDER;SPRING | | 1 | | | | | |
| 06 | 0343604 | ・POPPET | | 1 | | | | | |
| 07 | 0343607 | ・SPRING | | 1 | | | | | |
| 08 | 0742701 | ・SEAL | | 1 | | | | | |
| 09 | 0742702 | ・SPRING | | 1 | | | | | |
| 10 | 0742703 | ・SPRING | | 1 | | | | | |
| 13 | +++++ | ・NAME-PLATE | | 1 | D | | | | |
| 27 | 0314205 | ・PLUG | | 2 | | | | | |
| 28 | 0309805 | ・PLUG | | 1 | | | | | |
| 29 | 0343611 | ・PLUG | | 2 | | | | | |
| 31 | 0208717 | ・SCREW;DRIVE | | 2 | | | | | |
| 33 | 957366 | ・O-RING | | 2 | | | | | |
| 34 | 4509180 | ・O-RING | | 1 | | | | | |
| 35 | 4506418 | ・O-RING | | 2 | | | | | |
| 36 | 4506424 | ・O-RING | | 1 | | | | | |
| 37 | 4095210 | ・O-RING | | 1 | | | | | |
| 41 | 0343514 | ・PLUG | | 6 | | | | | |
| 43 | 0742704 | ・VALVE;RELIEF | | 1 | | | | | |
| 43/14 | +++++ | ・・ADAPTER | | 1 | D | | | | |
| 43/15 | +++++ | ・・BODY | | 1 | D | | | | |
| 43/16 | +++++ | ・・POPPET | | 1 | D | | | | |
| 43/17 | +++++ | ・・POPPET | | 1 | D | | | | |
| 43/18 | +++++ | ・・SPRING | | 1 | D | | | | |
| 43/19 | +++++ | ・・SPRING | | 1 | D | | | | |
| 43/20 | +++++ | ・・SPRING | | 1 | D | | | | |
| 43/21 | +++++ | ・・VALVE;NEEDLE | | 1 | D | | | | |
| 43/22 | +++++ | ・・RING;BACK-UP | | 2 | D | | | | |
| 43/23 | +++++ | ・・RING;BACK-UP | | 2 | D | | | | |
| 43/24 | +++++ | ・・PIN | | 1 | D | | | | |
| 43/25 | +++++ | ・・SCREW | | 1 | D | | | | |
| 43/30 | +++++ | ・・NUT | | 1 | D | | | | |
| 43/32 | +++++ | ・・O-RING | | 1 | D | | | | |
| 43/38 | +++++ | ・・O-RING | | 2 | D | | | | |
| 43/39 | +++++ | ・・O-RING | | 1 | D | | | | |
| 43/40 | +++++ | ・・O-RING | | 1 | D | | | | |

055B

バルブ ; ホールディング
VALVE ; HOLDING

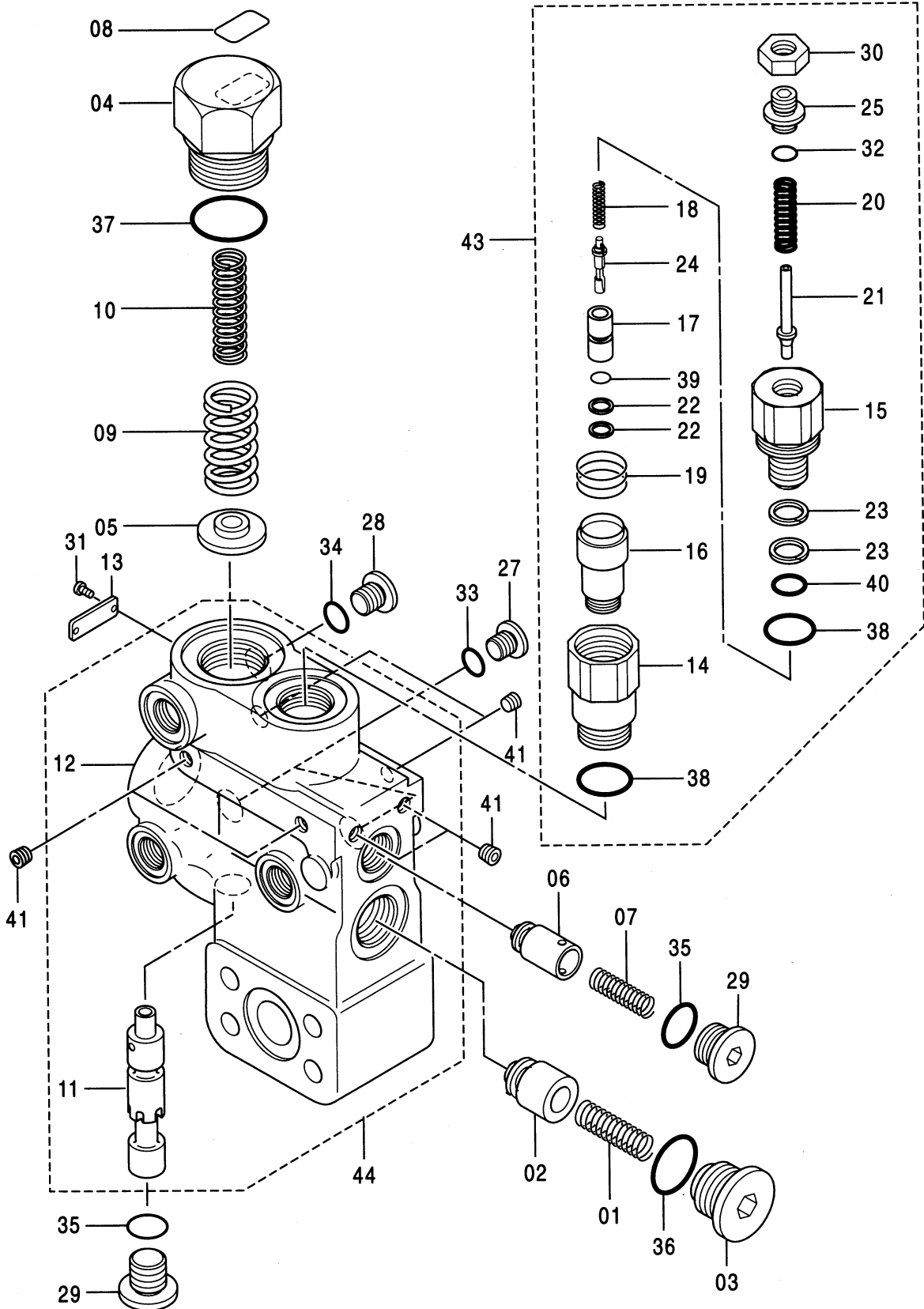

0742700

バルブ;ホールドイング
VALVE;HOLDING

020001-

| 符号 ITEM | 部品番号 PART NO. | 部品名 PART NAME | コード CODE | 数量 Q'TY | サービス コード S.C | 適用号機 SERIAL NO. | 互換性 ICA | 代替部品 REPLACEABLE PART | |
|------------|------------------|------------------|-------------|------------|--------------------|--------------------|------------|-----------------------------|------------|
| | | | | | | | | 部品番号 PART NO. | 数量 Q'TY |
| 44 | 0742705 | ・BODY | | 1 | | | | | |
| 44/11 | ++++++ | ・・SPOOL | | 1 | D | | | | |
| 44/12 | ++++++ | ・BODY | | 1 | D | | | | |
| | | | | | | | | | |
| | | | | | | | | | |
| | | | | | | | | | |
| | | | | | | | | | |
| | | | | | | | | | |
| | | | | | | | | | |
| | | | | | | | | | |
| | | | | | | | | | |
| | | | | | | | | | |
| | | | | | | | | | |
| | | | | | | | | | |

057A

シリンダ ; ブーム (右)
CYL. ; BOOM (R)

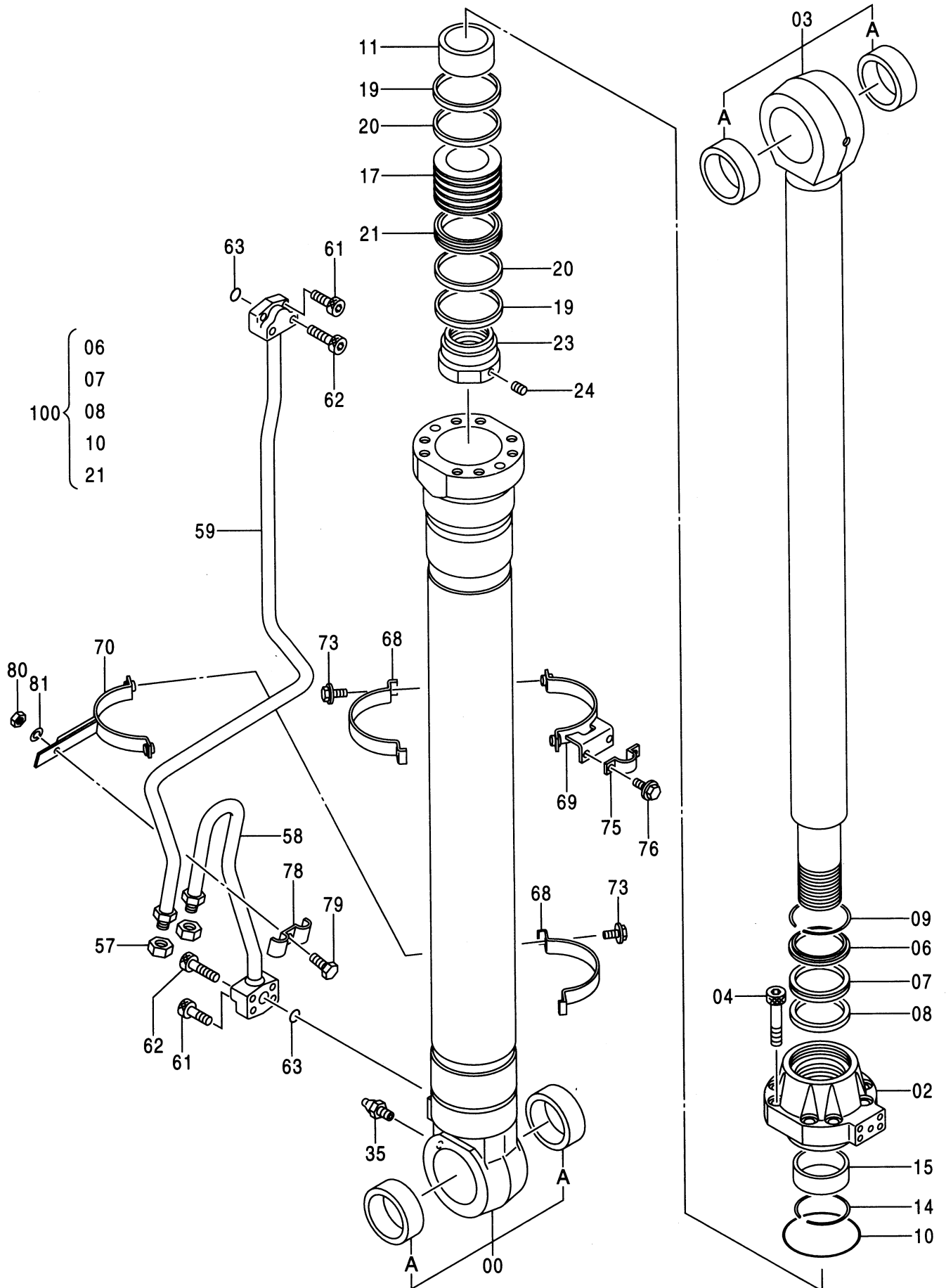

9164874A

シリンダ;ブーム (右)
CYL.;BOOM (R)

300, 300LC, 330LC, 350H, 350LCH,
350K, 350LCK, 370 : -021730
370HD : -021792

| 符号 ITEM | 部品番号 PART NO. | 部品名 PART NAME | コード CODE | 数量 Q' TY | サービス コード S. C | 適用号機 SERIAL NO. | 互換性 I CA | 代替部品 REPLACEABLE PART | |
|------------|------------------|---|-------------|-------------|---------------------|--------------------|-------------|-----------------------------|-------------|
| | | | | | | | | 部品番号 PART NO. | 数量 Q' TY |
| | 9164874 | CYL.;BOOM <for assembly of machine> | 9164874A | 1 | | | I | 9170169 | 1 |
| | (9170169) | CYL.;BOOM <for transportation> | | 1 | S | | | | |
| 00-35 | 9173701 | ・CYL. (PIPELESS) <for assembly of machine> | | 1 | | | I | 9173704 | 1 |
| 00-35 | (9173704) | ・CYL. (PIPELESS) <for transportation> | | 1 | S | | | | |
| 00 | 7032902 | ・・TUBE;CYL. <for assembly of machine> | | 1 | | | I | 9173707 | 1 |
| 00 | (9173707) | ・・TUBE;CYL. <for transportation> | | 1 | S | | | | |
| 00A | 4381855 | ・・・BUSHING | | 2 | | | | | |
| 02 | 1024358 | ・・HEAD;CYL. | | 1 | | | | | |
| 03 | 7032905 | ・・ROD;PISTON | | 1 | | | | | |
| 03A | 4381855 | ・・・BUSHING | | 2 | | | | | |
| 04 | M342480 | ・・BOLT;SOCKET | | 9 | | | | | |
| 06 | 4351498 | ・・SEAL;DUST | | 1 | K | | | | |
| 07 | 4171485 | ・・SEAL | | 1 | K | -D98/08 | I | 4411660 | 1 |
| 07 | 4411660 | ・・SEAL | | 1 | #K | D98/09- | | | |
| 08 | 4383090 | ・・RING | | 1 | K | -D98/08 | I | 4411655 | 1 |
| 08 | 4411655 | ・・RING | | 1 | #K | D98/09- | | | |
| 09 | 4383089 | ・・RING;RETAINING | | 1 | | | | | |
| 10 | 4383091 | ・・O-RING | | 1 | K | | | | |
| 11 | 4383094 | ・・RING;CUSHION | | 1 | | | | | |
| 14 | 4268206 | ・・RING;RETAINING | | 1 | | | | | |
| 15 | 4383093 | ・・BUSHING | | 1 | | | | | |
| 17 | 3080834 | ・・PISTON | | 1 | | | | | |
| 19 | 4171490 | ・・RING;TEFLON | | 2 | | | | | |
| 20 | 4194622 | ・・RING;WEAR | | 2 | | | | | |
| 21 | 4171492 | ・・RING;SEAL | | 1 | K | -D98/04 | Y | 4386916 | 1 |
| 21 | 4386916 | ・・RING;SEAL | | 1 | K | D98/05- | | | |
| 23 | 3039349 | ・・NUT | | 1 | | | | | |
| 24 | 4201806 | ・・SCREW;SET | | 1 | | | | | |
| 35 | J75481 | ・・FITTING;GREASE | | 1 | | | | | |
| 57 | 4260204 | ・CAP | | 2 | | | | | |
| 58 | 8069108 | ・PIPE | | 1 | | | | | |
| 59 | 8069109 | ・PIPE | | 1 | | | | | |
| 61 | M341245 | ・BOLT;SOCKET | | 4 | | | | | |
| 62 | M341260 | ・BOLT;SOCKET | | 4 | | | | | |

057B

シリンダ ; ブーム (右)
CYL. ; BOOM (R)

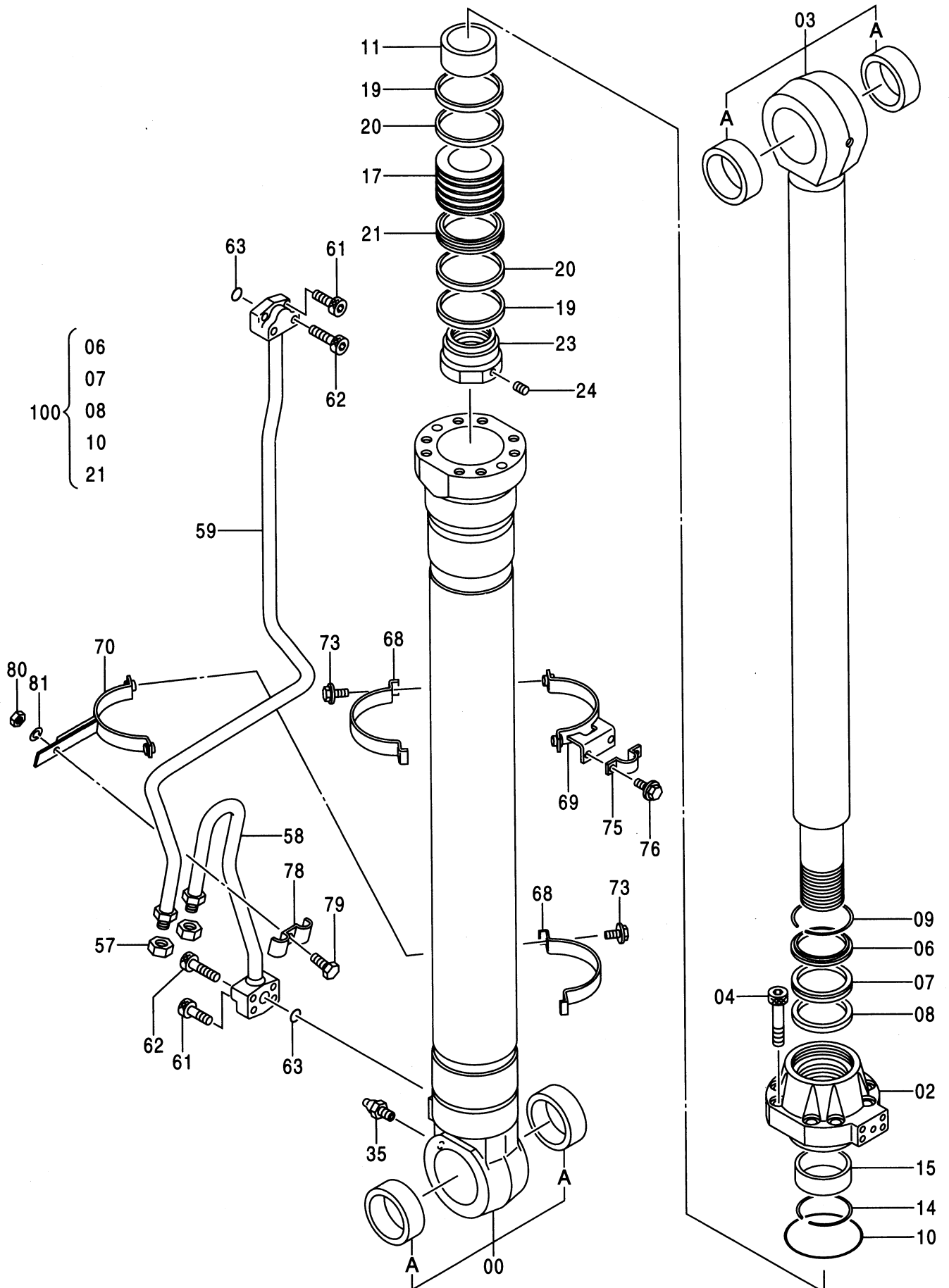

シリンダ;ブーム (右)
CYL.;BOOM (R)

300, 300LC, 330LC, 350H, 350LCH,
350K, 350LCK, 370 : -021730
370HD : -021792

| 符号 ITEM | 部品番号 PART NO. | 部品名 PART NAME | コード CODE | 数量 Q'TY | サービス コード S.C | 適用号機 SERIAL NO. | 互換性 ICA | 代替部品 REPLACEABLE PART | |
|------------|------------------|------------------|-------------|------------|--------------------|--------------------|------------|-----------------------------|------------|
| | | | | | | | | 部品番号 PART NO. | 数量 Q'TY |
| 63 | A811035 | ・O-RING | | 2 | | | | | |
| 68 | 3080692 | ・CLAMP | | 2 | | | | | |
| 69 | 8070392 | ・CLAMP | | 1 | | | | | |
| 70 | 8068465 | ・CLAMP | | 1 | | | | | |
| 73 | J011035 | ・BOLT;SEMS | | 4 | | | | | |
| 75 | 4174241 | ・CLAMP;PIPE | | 1 | | | | | |
| 76 | J011025 | ・BOLT;SEMS | | 2 | | | | | |
| 78 | 4229234 | ・CLAMP;PIPE | | 1 | | | | | |
| 79 | J901265 | ・BOLT | | 1 | | | | | |
| 80 | J950012 | ・NUT | | 1 | | | | | |
| 81 | A590912 | ・WASHER;SPRING | | 1 | | | | | |
| 100 | 9173710 | KIT;SEAL | | 1 | | -D98/08 | 1 | 9180581 | 1 |
| 100 | 9180581 | KIT;SEAL | | 1 | # | D98/09- | | | |

059A

シリンダ ; ブーム (右)
CYL. ; BOOM (R)

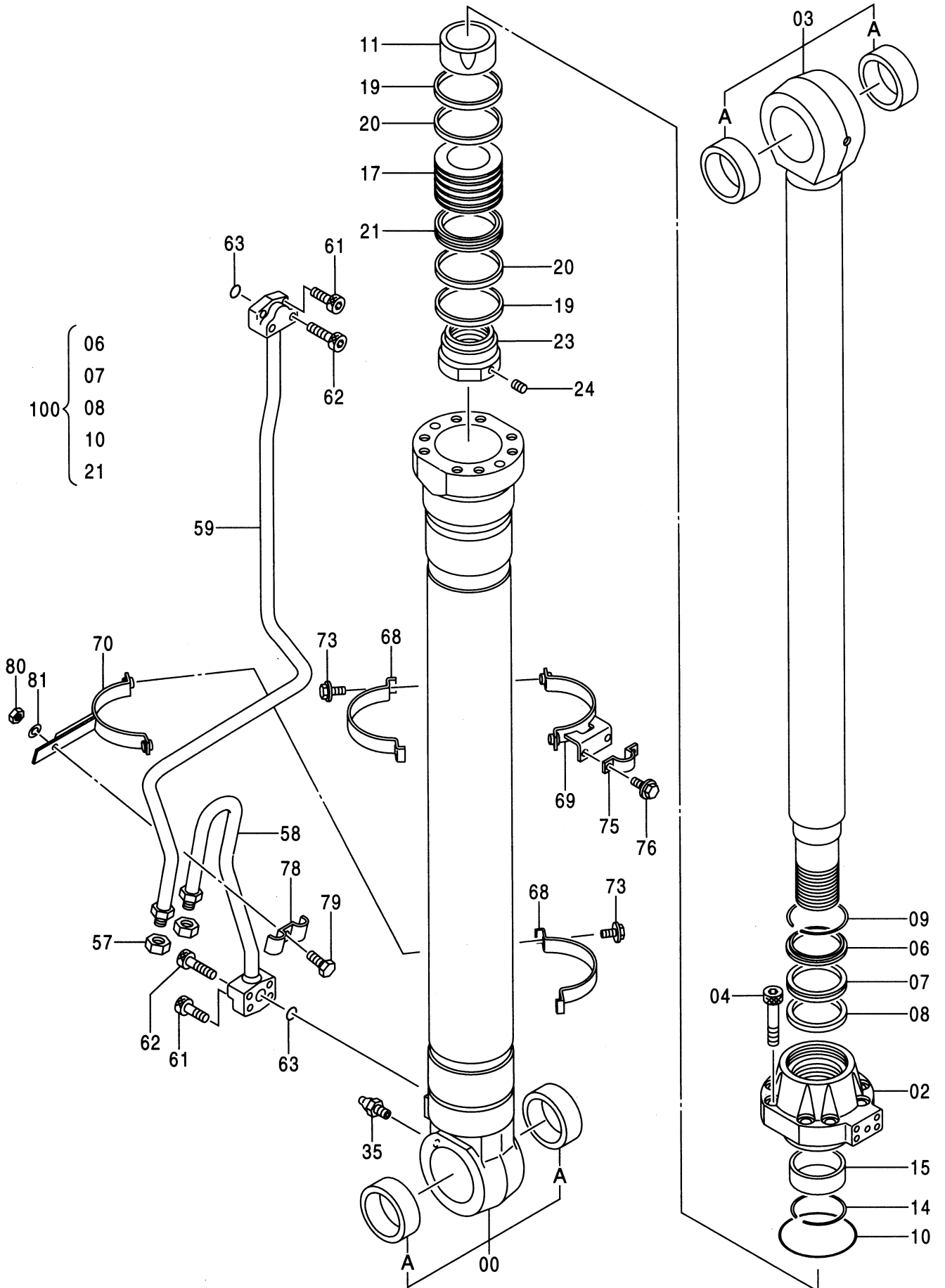

シリンダ;ブーム (右)
CYL.;BOOM (R)

300, 300LC, 330LC, 350H, 350LCH,
350K, 350LCK, 370 : 021731-
370HD : 021793-

| 符号 ITEM | 部品番号 PART NO. | 部品名 PART NAME | コード CODE | 数量 Q' TY | サービス コード S. C | 適用号機 SERIAL NO. | 互換性 I CA | 代替部品 REPLACEABLE PART | |
|------------|------------------|---|-------------|-------------|---------------------|--------------------|-------------|-----------------------------|-------------|
| | | | | | | | | 部品番号 PART NO. | 数量 Q' TY |
| | 9176242 | CYL.;BOOM <for assembly of machine> | 9176242 | 1 | | | I | 9193143 | 1 |
| | (9193143) | CYL.;BOOM <for transportation> | | 1 | S | | | | |
| 00-35 | 9195059 | ・CYL. (PIPELESS) <for assembly of machine> | | 1 | | | I | 9195061 | 1 |
| 00-35 | (9195061) | ・CYL. (PIPELESS) <for transportation> | | 1 | S | | | | |
| 00 | 7032902 | ・・TUBE;CYL. <for assembly of machine> | | 1 | | | I | 9173707 | 1 |
| 00 | (9173707) | ・・TUBE;CYL. <for transportation> | | 1 | S | | | | |
| 00A | 4381855 | ・・・BUSHING | | 2 | | | | | |
| 02 | 1026691 | ・・HEAD;CYL. | | 1 | | | | | |
| 03 | 7033773 | ・・ROD;PISTON | | 1 | | | | | |
| 03A | 4381855 | ・・・BUSHING | | 2 | | | | | |
| 04 | M342480 | ・・BOLT;SOCKET | | 9 | | | | | |
| 06 | 4351498 | ・・SEAL;DUST | | 1 | K | | | | |
| 07 | 4411660 | ・・SEAL | | 1 | K | | | | |
| 08 | 4411655 | ・・RING | | 1 | K | | | | |
| 09 | 4383089 | ・・RING;RETAINING | | 1 | | | | | |
| 10 | 4383091 | ・・O-RING | | 1 | K | | | | |
| 11 | 2041628 | ・・RING;CUSHION | | 1 | | | | | |
| 14 | 4268206 | ・・RING;RETAINING | | 1 | | | | | |
| 15 | 4383093 | ・・BUSHING | | 1 | | | | | |
| 17 | 3080834 | ・・PISTON | | 1 | | | | | |
| 19 | 4171490 | ・・RING;TEFLON | | 2 | | | | | |
| 20 | 4194622 | ・・RING;WEAR | | 2 | | | | | |
| 21 | 4386916 | ・・RING;SEAL | | 1 | K | | | | |
| 23 | 3039349 | ・・NUT | | 1 | | | | | |
| 24 | 4201806 | ・・SCREW;SET | | 1 | | | | | |
| 35 | J75481 | ・・FITTING;GREASE | | 1 | | | | | |
| 57 | 4260204 | ・CAP | | 2 | | | | | |
| 58 | 8069108 | ・PIPE | | 1 | | | | | |
| 59 | 8069109 | ・PIPE | | 1 | | | | | |
| 61 | M341245 | ・BOLT;SOCKET | | 4 | | | | | |
| 62 | M341260 | ・BOLT;SOCKET | | 4 | | | | | |
| 63 | A811035 | ・O-RING | | 2 | | | | | |
| 68 | 3080692 | ・CLAMP | | 2 | | | | | |
| 69 | 8070392 | ・CLAMP | | 1 | | | | | |

059B

シリンダ ; ブーム (右)
CYL. ; BOOM (R)

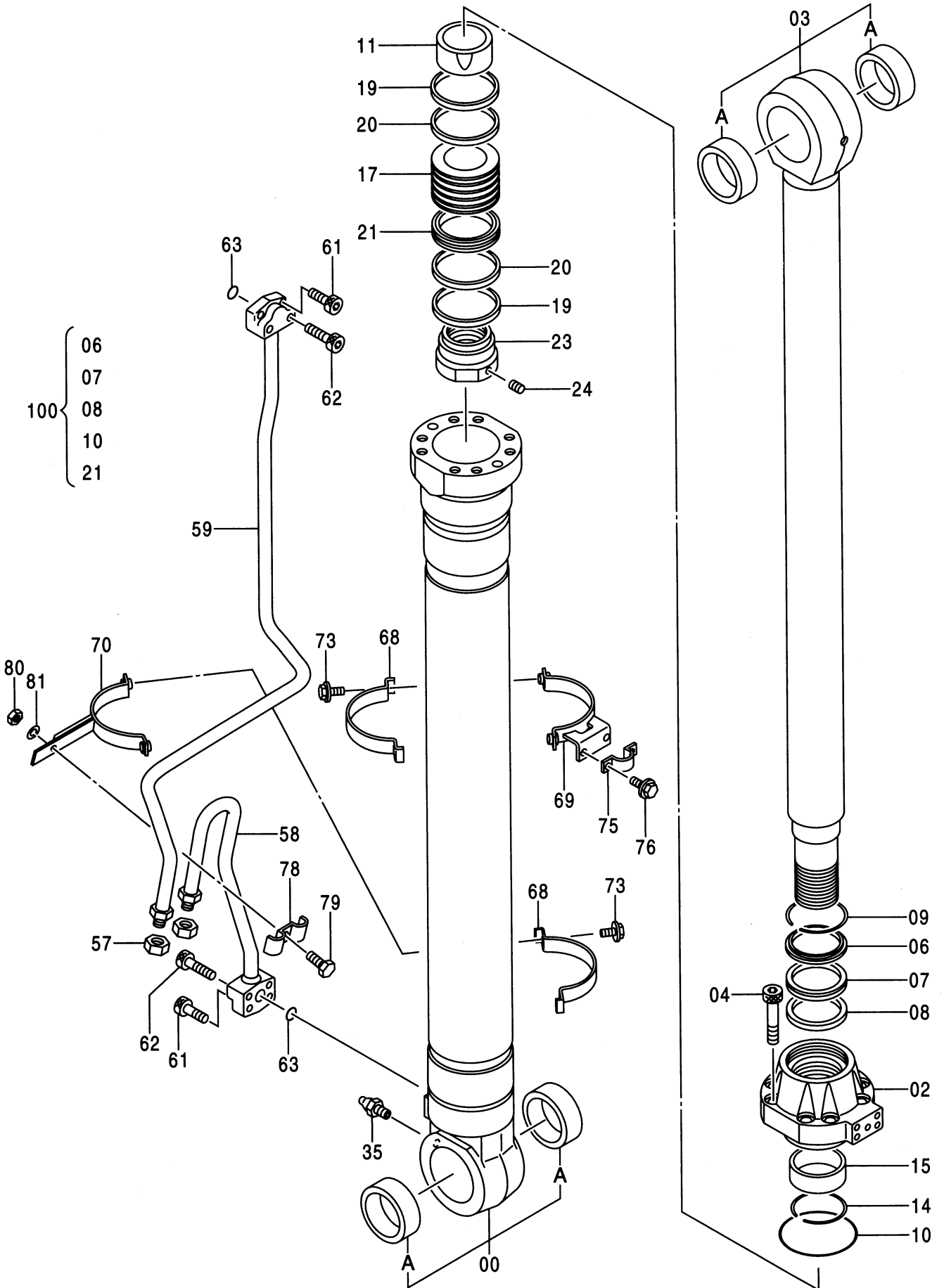

シリンダ ; ブーム (右)
CYL. ; BOOM (R)

300, 300LC, 330LC, 350H, 350LCH,
350K, 350LCK, 370 : 021731-
370HD : 021793-

| 符号 ITEM | 部品番号 PART NO. | 部品名 PART NAME | コード CODE | 数量 Q' TY | サービス コード S. C | 適用号機 SERIAL NO. | 互換性 ICA | 代替部品 REPLACEABLE PART | |
|------------|------------------|------------------|-------------|-------------|---------------------|--------------------|------------|-----------------------------|-------------|
| | | | | | | | | 部品番号 PART NO. | 数量 Q' TY |
| 70 | 8068465 | ・CLAMP | | 1 | | | | | |
| 73 | J011035 | ・BOLT ; SEMS | | 4 | | | | | |
| 75 | 4174241 | ・CLAMP ; PIPE | | 1 | | | | | |
| 76 | J011025 | ・BOLT ; SEMS | | 2 | | | | | |
| 78 | 4229234 | ・CLAMP ; PIPE | | 1 | | | | | |
| 79 | J901265 | ・BOLT | | 1 | | | | | |
| 80 | J950012 | ・NUT | | 1 | | | | | |
| 81 | A590912 | ・WASHER ; SPRING | | 1 | | | | | |
| 100 | 9180581 | KIT ; SEAL | | 1 | | | | | |
| | | | | | | | | | |
| | | | | | | | | | |
| | | | | | | | | | |
| | | | | | | | | | |
| | | | | | | | | | |
| | | | | | | | | | |
| | | | | | | | | | |
| | | | | | | | | | |
| | | | | | | | | | |
| | | | | | | | | | |
| | | | | | | | | | |
| | | | | | | | | | |
| | | | | | | | | | |
| | | | | | | | | | |
| | | | | | | | | | |
| | | | | | | | | | |
| | | | | | | | | | |
| | | | | | | | | | |
| | | | | | | | | | |

061A

シリンダ ; ブーム(左)
CYL. ; BOOM (L)

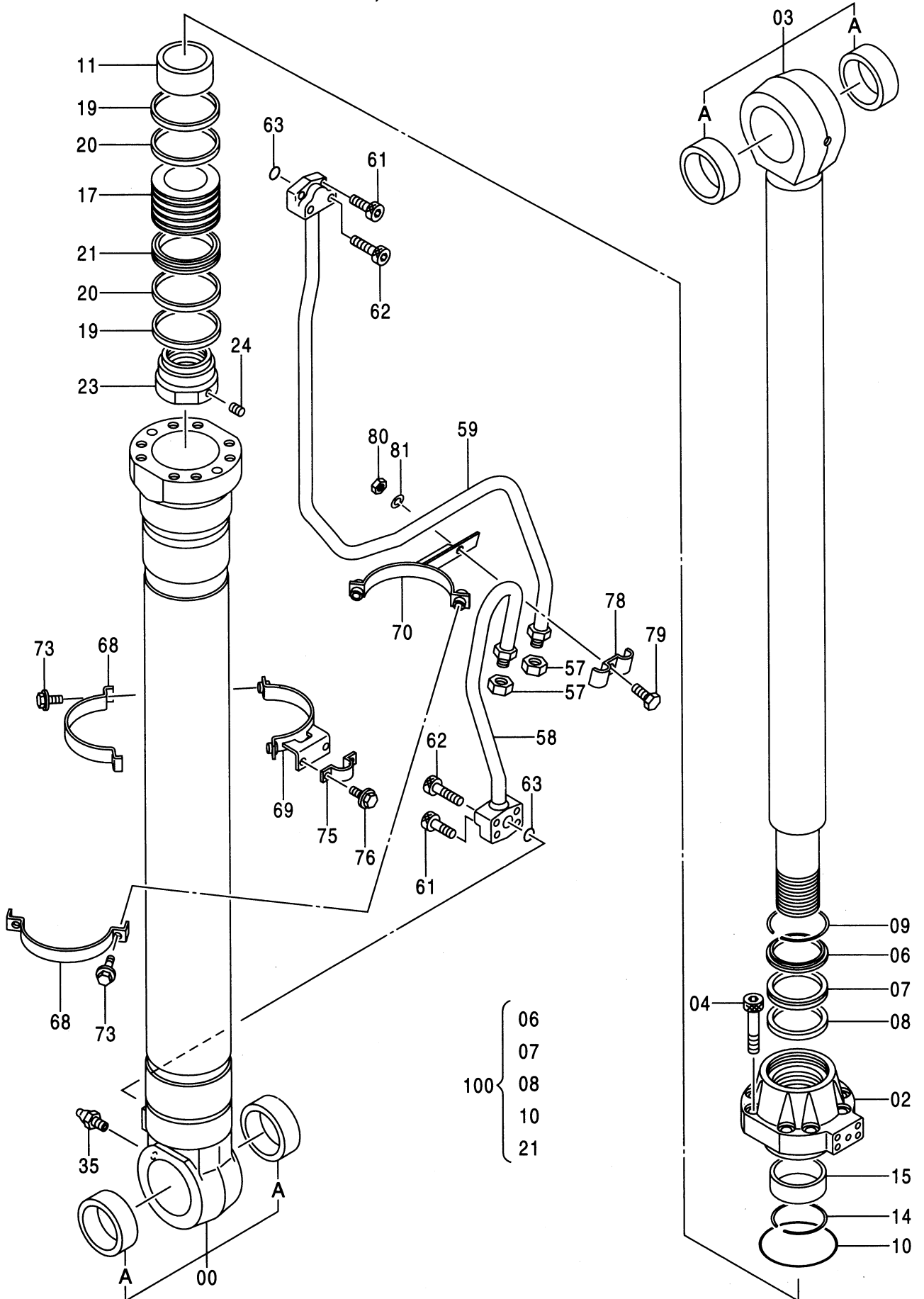

9164872A

シリンダ;ブーム (左)
CYL.;BOOM (L)

300, 300LC, 330LC, 350H, 350LCH,
350K, 350LCK, 370 : -021730
370HD : -021792

| 符号 ITEM | 部品番号 PART NO. | 部品名 PART NAME | コード CODE | 数量 Q'TY | サービス コード S.C | 適用号機 SERIAL NO. | 互換性 ICA | 代替部品 REPLACEABLE PART | |
|------------|------------------|--|-------------|------------|--------------------|--------------------|------------|-----------------------------|------------|
| | | | | | | | | 部品番号 PART NO. | 数量 Q'TY |
| | 9164872 | CYL.;BOOM <for assembly of machine> | 9164872A | 1 | | | I | 9170170 | 1 |
| | (9170170) | CYL.;BOOM <for transportation> | | 1 | S | | | | |
| 00-35 | 9173701 | ・CYL.(PIPELESS) <for assembly of machine> | | 1 | | | I | 9173704 | 1 |
| 00-35 | (9173704) | ・CYL.(PIPELESS) <for transportation> | | 1 | S | | | | |
| 00 | 7032902 | ・・TUBE;CYL. <for assembly of machine> | | 1 | | | I | 9173707 | 1 |
| 00 | (9173707) | ・・TUBE;CYL. <for transportation> | | 1 | S | | | | |
| 00A | 4381855 | ・・・BUSHING | | 2 | | | | | |
| 02 | 1024358 | ・・HEAD;CYL. | | 1 | | | | | |
| 03 | 7032905 | ・・ROD;PISTON | | 1 | | | | | |
| 03A | 4381855 | ・・・BUSHING | | 2 | | | | | |
| 04 | M342480 | ・・BOLT;SOCKET | | 9 | | | | | |
| 06 | 4351498 | ・・SEAL;DUST | | 1 | K | | | | |
| 07 | 4171485 | ・・SEAL | | 1 | K | -D98/08 | I | 4411660 | 1 |
| 07 | 4411660 | ・・SEAL | | 1 | #K | D98/09- | | | |
| 08 | 4383090 | ・・RING | | 1 | K | -D98/08 | I | 4411655 | 1 |
| 08 | 4411655 | ・・RING | | 1 | #K | D98/09- | | | |
| 09 | 4383089 | ・・RING;RETAINING | | 1 | | | | | |
| 10 | 4383091 | ・・O-RING | | 1 | K | | | | |
| 11 | 4383094 | ・・RING;CUSHION | | 1 | | | | | |
| 14 | 4268206 | ・・RING;RETAINING | | 1 | | | | | |
| 15 | 4383093 | ・・BUSHING | | 1 | | | | | |
| 17 | 3080834 | ・・PISTON | | 1 | | | | | |
| 19 | 4171490 | ・・RING;TEFLON | | 2 | | | | | |
| 20 | 4194622 | ・・RING;WEAR | | 2 | | | | | |
| 21 | 4171492 | ・・RING;SEAL | | 1 | K | -D98/04 | Y | 4386916 | 1 |
| 21 | 4386916 | ・・RING;SEAL | | 1 | K | D98/05- | | | |
| 23 | 3039349 | ・・NUT | | 1 | | | | | |
| 24 | 4201806 | ・・SCREW;SET | | 1 | | | | | |
| 35 | J75481 | ・・FITTING;GREASE | | 1 | | | | | |
| 57 | 4260204 | ・CAP | | 2 | | | | | |
| 58 | 8069110 | ・PIPE | | 1 | | | | | |
| 59 | 8069111 | ・PIPE | | 1 | | | | | |
| 61 | M341245 | ・BOLT;SOCKET | | 4 | | | | | |
| 62 | M341260 | ・BOLT;SOCKET | | 4 | | | | | |

061B

シリンダ ; ブーム(左)
CYL. ; BOOM (L)

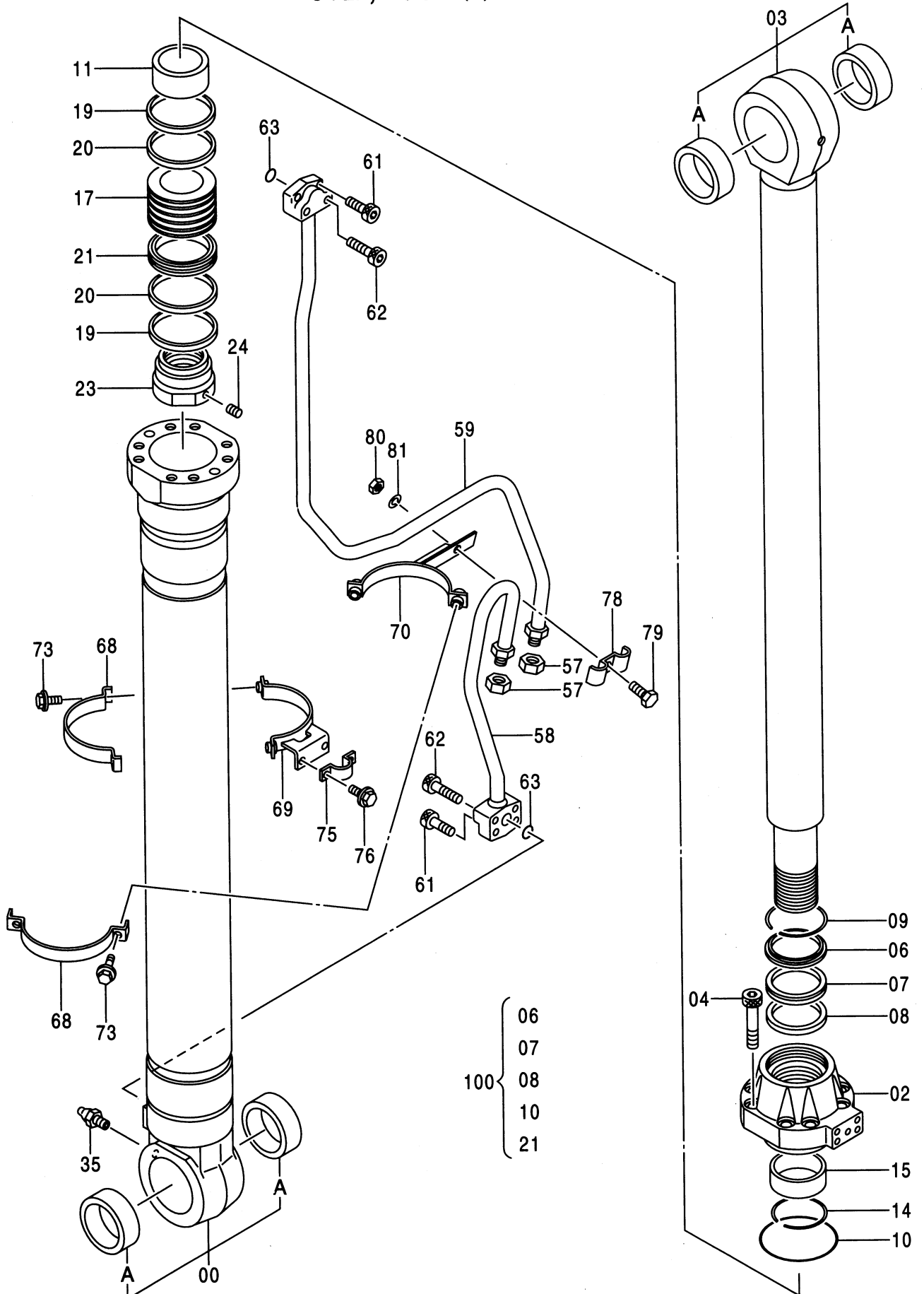

9164872A

シリンダ;ブーム (左)
CYL.;BOOM (L)

300, 300LC, 330LC, 350H, 350LCH,
350K, 350LCK, 370 : -021730
370HD : -021792

| 符号 ITEM | 部品番号 PART NO. | 部 品 名 PART NAME | コード CODE | 数量 Q' TY | サービス コード S. C | 適用号機 SERIAL NO. | 互 換 性 I C A | 代 替 部 品 REPLACEABLE PART | |
|------------|------------------|--------------------|-------------|-------------|---------------------|--------------------|----------------------|--------------------------------|-------------|
| | | | | | | | | 部品番号 PART NO. | 数量 Q' TY |
| 63 | A811035 | ・O-RING | | 2 | | | | | |
| 68 | 3080692 | ・CLAMP | | 2 | | | | | |
| 69 | 8070392 | ・CLAMP | | 1 | | | | | |
| 70 | 8068466 | ・CLAMP | | 1 | | | | | |
| 73 | J011035 | ・BOLT;SEMS | | 4 | | | | | |
| 75 | 4174241 | ・CLAMP;PIPE | | 1 | | | | | |
| 76 | J011025 | ・BOLT;SEMS | | 2 | | | | | |
| 78 | 4229234 | ・CLAMP;PIPE | | 1 | | | | | |
| 79 | J901265 | ・BOLT | | 1 | | | | | |
| 80 | J950012 | ・NUT | | 1 | | | | | |
| 81 | A590912 | ・WASHER;SPRING | | 1 | | | | | |
| 100 | 9173710 | KIT;SEAL | | 1 | | -D98/08 | | 9180581 | 1 |
| 100 | 9180581 | KIT;SEAL | | 1 | # | D98/09- | | | |

063A

シリンダ ; ブーム (左)
CYL. ; BOOM (L)

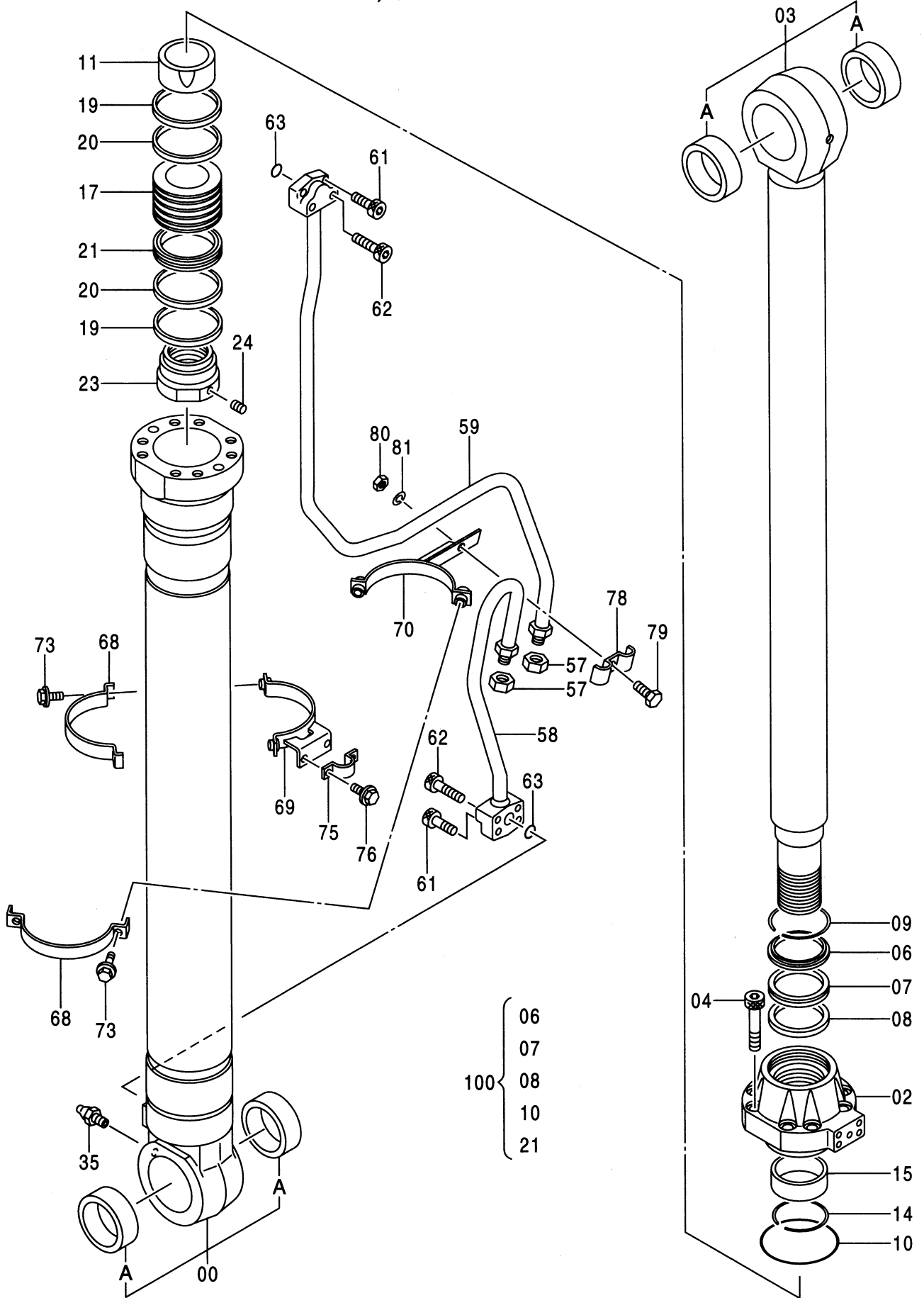

シリンダ;ブーム (左)
CYL.;BOOM (L)

300, 300LC, 330LC, 350H, 350LCH,
350K, 350LCK, 370 : 021731-
370HD : 021793-

| 符号 ITEM | 部品番号 PART NO. | 部品名 PART NAME | コード CODE | 数量 Q' TY | サービス コード S. C | 適用号機 SERIAL NO. | 互換性 I CA | 代替部品 REPLACEABLE PART | |
|------------|------------------|---|-------------|-------------|---------------------|--------------------|-------------|-----------------------------|-------------|
| | | | | | | | | 部品番号 PART NO. | 数量 Q' TY |
| | 9176243 | CYL.;BOOM <for assembly of machine> | 9176243 | 1 | | | I | 9193144 | 1 |
| | (9193144) | CYL.;BOOM <for transportation> | | 1 | S | | | | |
| 00-35 | 9195059 | ・CYL. (PIPELESS) <for assembly of machine> | | 1 | | | I | 9195061 | 1 |
| 00-35 | (9195061) | ・CYL. (PIPELESS) <for transportation> | | 1 | S | | | | |
| 00 | 7032902 | ・・TUBE;CYL. <for assembly of machine> | | 1 | | | I | 9173707 | 1 |
| 00 | (9173707) | ・・TUBE;CYL. <for transportation> | | 1 | S | | | | |
| 00A | 4381855 | ・・・BUSHING | | 2 | | | | | |
| 02 | 1026691 | ・・HEAD;CYL. | | 1 | | | | | |
| 03 | 7033773 | ・・ROD;PISTON | | 1 | | | | | |
| 03A | 4381855 | ・・・BUSHING | | 2 | | | | | |
| 04 | M342480 | ・・BOLT;SOCKET | | 9 | | | | | |
| 06 | 4351498 | ・・SEAL;DUST | | 1 | K | | | | |
| 07 | 4411660 | ・・SEAL | | 1 | K | | | | |
| 08 | 4411655 | ・・RING | | 1 | K | | | | |
| 09 | 4383089 | ・・RING;RETAINING | | 1 | | | | | |
| 10 | 4383091 | ・・O-RING | | 1 | K | | | | |
| 11 | 2041628 | ・・RING;CUSHION | | 1 | | | | | |
| 14 | 4268206 | ・・RING;RETAINING | | 1 | | | | | |
| 15 | 4383093 | ・・BUSHING | | 1 | | | | | |
| 17 | 3080834 | ・・PISTON | | 1 | | | | | |
| 19 | 4171490 | ・・RING;TEFLON | | 2 | | | | | |
| 20 | 4194622 | ・・RING;WEAR | | 2 | | | | | |
| 21 | 4386916 | ・・RING;SEAL | | 1 | K | | | | |
| 23 | 3039349 | ・・NUT | | 1 | | | | | |
| 24 | 4201806 | ・・SCREW;SET | | 1 | | | | | |
| 35 | J75481 | ・・FITTING;GREASE | | 1 | | | | | |
| 57 | 4260204 | ・CAP | | 2 | | | | | |
| 58 | 8069110 | ・PIPE | | 1 | | | | | |
| 59 | 8069111 | ・PIPE | | 1 | | | | | |
| 61 | M341245 | ・BOLT;SOCKET | | 4 | | | | | |
| 62 | M341260 | ・BOLT;SOCKET | | 4 | | | | | |
| 63 | A811035 | ・O-RING | | 2 | | | | | |
| 68 | 3080692 | ・CLAMP | | 2 | | | | | |
| 69 | 8070392 | ・CLAMP | | 1 | | | | | |

063B

シリンダ ; ブーム (左)
CYL. ; BOOM (L)

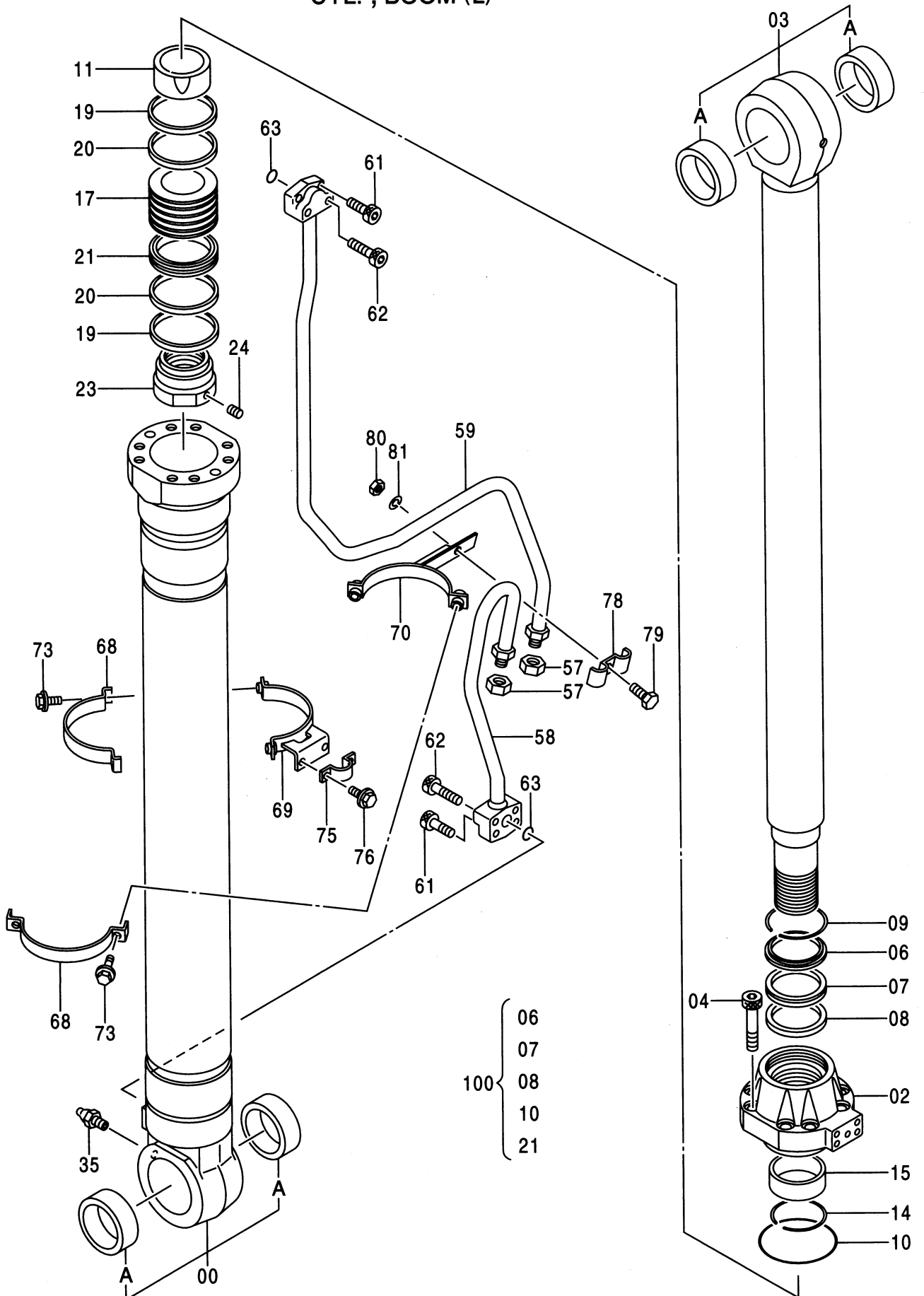

シリンダ;ブーム (左)
 CYL.;BOOM (L)

300, 300LC, 330LC, 350H, 350LCH,
 350K, 350LCK, 370 : 021731-
 370HD : 021793-

| 符号 ITEM | 部品番号 PART NO. | 部品名 PART NAME | コード CODE | 数量 Q' TY | サービス コード S. C | 適用号機 SERIAL NO. | 互 換 性 I C A | 代替部品 REPLACEABLE PART | |
|------------|------------------|------------------|-------------|-------------|---------------------|--------------------|----------------------|-----------------------------|-------------|
| | | | | | | | | 部品番号 PART NO. | 数量 Q' TY |
| 70 | 8068466 | ・CLAMP | | 1 | | | | | |
| 73 | J011035 | ・BOLT;SEMS | | 4 | | | | | |
| 75 | 4174241 | ・CLAMP;PIPE | | 1 | | | | | |
| 76 | J011025 | ・BOLT;SEMS | | 2 | | | | | |
| 78 | 4229234 | ・CLAMP;PIPE | | 1 | | | | | |
| 79 | J901265 | ・BOLT | | 1 | | | | | |
| 80 | J950012 | ・NUT | | 1 | | | | | |
| 81 | A590912 | ・WASHER;SPRING | | 1 | | | | | |
| 100 | 9180581 | KIT;SEAL | | 1 | | | | | |
| | | | | | | | | | |
| | | | | | | | | | |
| | | | | | | | | | |
| | | | | | | | | | |
| | | | | | | | | | |
| | | | | | | | | | |
| | | | | | | | | | |
| | | | | | | | | | |
| | | | | | | | | | |
| | | | | | | | | | |
| | | | | | | | | | |
| | | | | | | | | | |
| | | | | | | | | | |
| | | | | | | | | | |
| | | | | | | | | | |
| | | | | | | | | | |
| | | | | | | | | | |
| | | | | | | | | | |
| | | | | | | | | | |
| | | | | | | | | | |

065A

シリンダ ; アーム
CYL. ; ARM

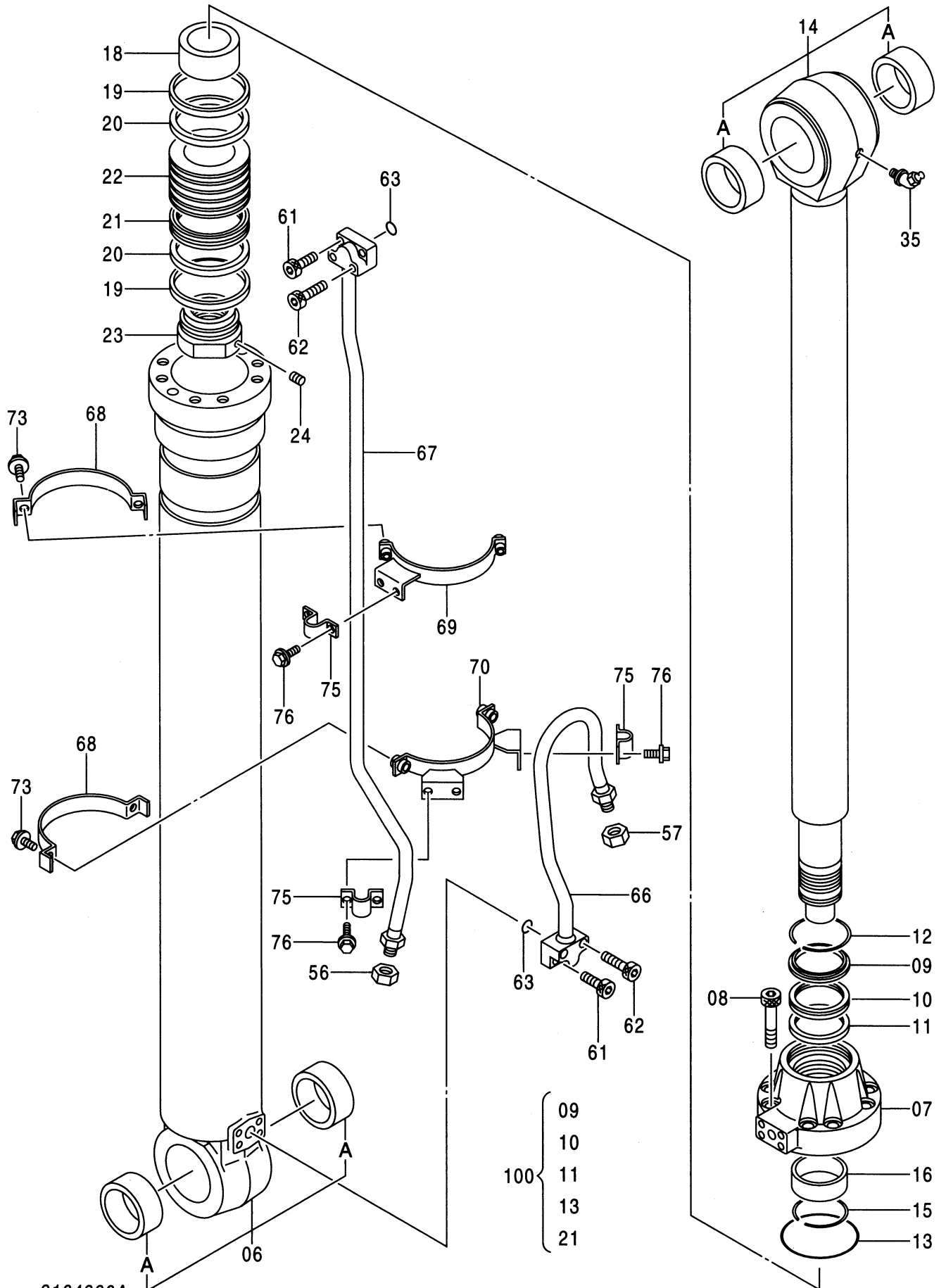

9164990A

シリンダ ;アーム
CYL. ;ARM

300, 300LC, 330LC, 350H, 350LCH,
350K, 350LCK, 370 : -021764
370HD : -021832

| 符号 ITEM | 部品番号 PART NO. | 部品名 PART NAME | コード CODE | 数量 Q' TY | サービス コード S. C | 適用号機 SERIAL NO. | 互換性 I CA | 代替部品 REPLACEABLE PART | |
|------------|------------------|---|-------------|-------------|---------------------|--------------------|-------------|-----------------------------|-------------|
| | | | | | | | | 部品番号 PART NO. | 数量 Q' TY |
| | 9164990 | CYL. ;ARM <for assembly of machine> | 9164990A | 1 | | | I | 9170171 | 1 |
| | (9170171) | CYL. ;ARM <for transportation> | | 1 | S | | | | |
| 06-35 | 9173702 | ・CYL. (PIPELESS) <for assembly of machine> | | 1 | | | I | 9173705 | 1 |
| 06-35 | (9173705) | ・CYL. (PIPELESS) <for transportation> | | 1 | S | | | | |
| 06 | 7031746 | ・・TUBE;CYL. <for assembly of machine> | | 1 | | | I | 9173708 | 1 |
| 06 | (9173708) | ・・TUBE;CYL. <for transportation> | | 1 | S | | | | |
| 06A | 4381859 | ・・・BUSHING | | 2 | | | | | |
| 07 | 1025101 | ・・HEAD;CYL. | | 1 | | | | | |
| 08 | M342700 | ・・BOLT; SOCKET | | 8 | | | | | |
| 09 | 4370927 | ・・SEAL; DUST | | 1 | K | | | | |
| 10 | 4370060 | ・・SEAL | | 1 | K | -D98/08 | I | 4411659 | 1 |
| 10 | 4411659 | ・・SEAL | | 1 | #K | D98/09- | | | |
| 11 | 4370059 | ・・RING | | 1 | K | -D98/08 | I | 4411656 | 1 |
| 11 | 4411656 | ・・RING | | 1 | #K | D98/09- | | | |
| 12 | 4370058 | ・・RING; RETAINING | | 1 | | | | | |
| 13 | 4393350 | ・・O-RING | | 1 | K | | | | |
| 14 | 7031751 | ・・ROD; PISTON | | 1 | | | | | |
| 14A | 4381859 | ・・・BUSHING | | 2 | | | | | |
| 15 | 4372816 | ・・RING; RETAINING | | 1 | | | | | |
| 16 | 4370337 | ・・BUSHING | | 1 | | | | | |
| 18 | 4370338 | ・・RING; CUSHION | | 1 | | | | | |
| 19 | 4370063 | ・・RING; TEFLON | | 2 | | | | | |
| 20 | 4370064 | ・・RING; WEAR | | 2 | | | | | |
| 21 | 4370062 | ・・RING; SEAL | | 1 | K | | | | |
| 22 | 3080654 | ・・PISTON | | 1 | | | | | |
| 23 | 3062096 | ・・NUT | | 1 | | | | | |
| 24 | 4201806 | ・・SCREW; SET | | 1 | | | | | |
| 35 | J75581 | ・・FITTING; GREASE | | 1 | | | | | |
| 56 | 4260204 | ・CAP | | 1 | | | | | |
| 57 | 4260205 | ・CAP | | 1 | | | | | |
| 61 | M341245 | ・BOLT; SOCKET | | 4 | | | | | |
| 62 | M341260 | ・BOLT; SOCKET | | 4 | | | | | |
| 63 | A811035 | ・O-RING | | 2 | | | | | |
| 66 | 8070112 | ・PIPE | | 1 | | | | | |

065B

シリンダ ; アーム
CYL. ; ARM

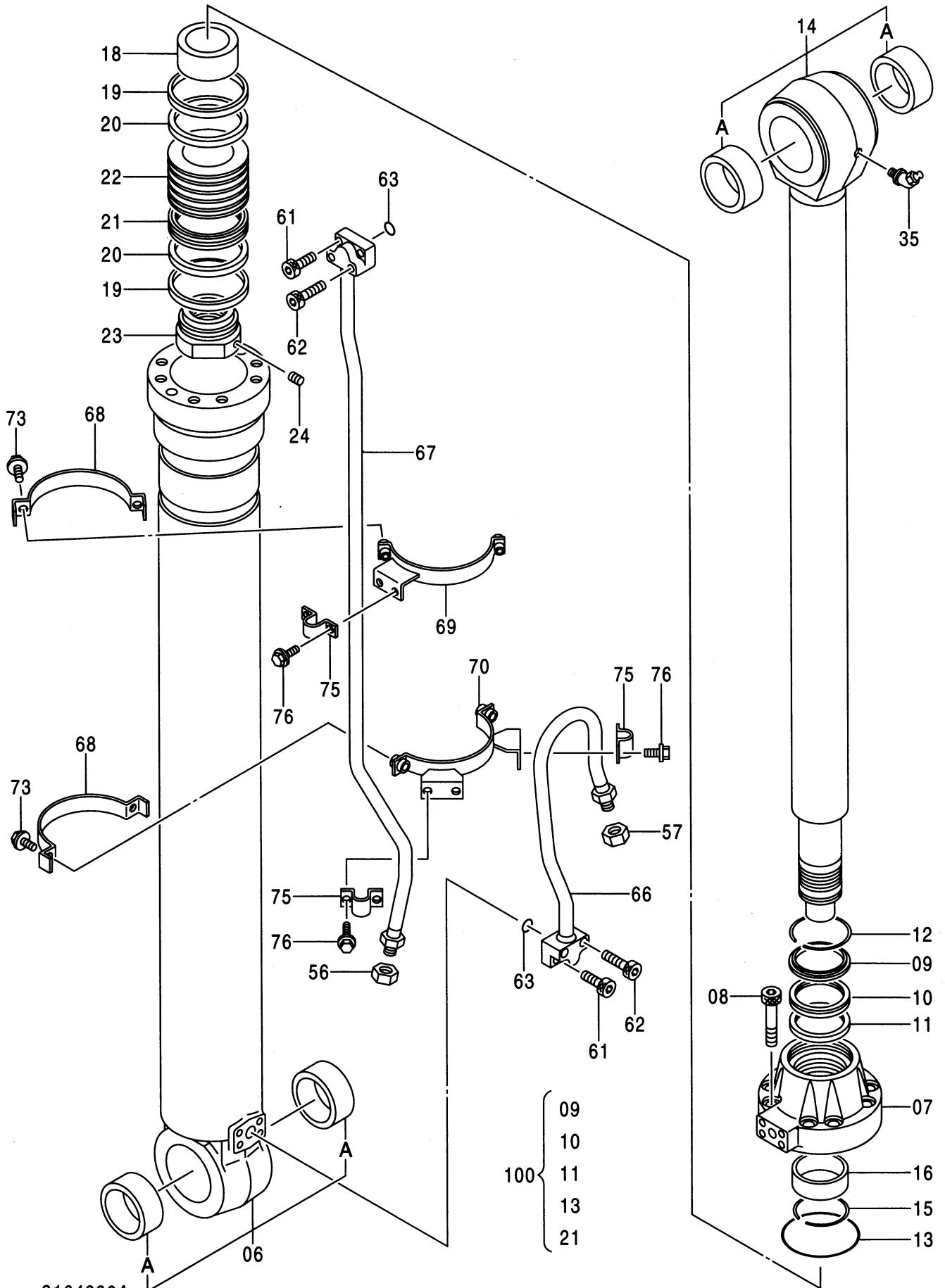

9164990A

シリンダ ;アーム
CYL. ;ARM

300, 300LC, 330LC, 350H, 350LCH,
350K, 350LCK, 370 : -021764
370HD : -021832

| 符号 ITEM | 部品番号 PART NO. | 部品名 PART NAME | コード CODE | 数量 Q' TY | サービス コード S. C | 適用号機 SERIAL NO. | 互換性 I CA | 代替部品 REPLACEABLE PART | |
|------------|------------------|------------------|-------------|-------------|---------------------|--------------------|-------------|-----------------------------|-------------|
| | | | | | | | | 部品番号 PART NO. | 数量 Q' TY |
| 67 | 8070113 | ・PIPE | | 1 | | | | | |
| 68 | 3080222 | ・CLAMP | | 2 | | | | | |
| 69 | 8068103 | ・CLAMP | | 1 | | | | | |
| 70 | 8068102 | ・CLAMP | | 1 | | | | | |
| 73 | J011035 | ・BOLT;SEMS | | 4 | | | | | |
| 75 | 4174241 | ・CLAMP;PIPE | | 3 | | | | | |
| 76 | J011025 | ・BOLT;SEMS | | 6 | | | | | |
| 100 | 9173711 | KIT;SEAL | | 1 | | -D98/08 | 1 | 9180582 | 1 |
| 100 | 9180582 | KIT;SEAL | | 1 | # | D98/09- | | | |
| | | | | | | | | | |
| | | | | | | | | | |
| | | | | | | | | | |
| | | | | | | | | | |
| | | | | | | | | | |
| | | | | | | | | | |
| | | | | | | | | | |
| | | | | | | | | | |
| | | | | | | | | | |
| | | | | | | | | | |
| | | | | | | | | | |
| | | | | | | | | | |
| | | | | | | | | | |

067A

シリンダ ; アーム
CYL. ; ARM

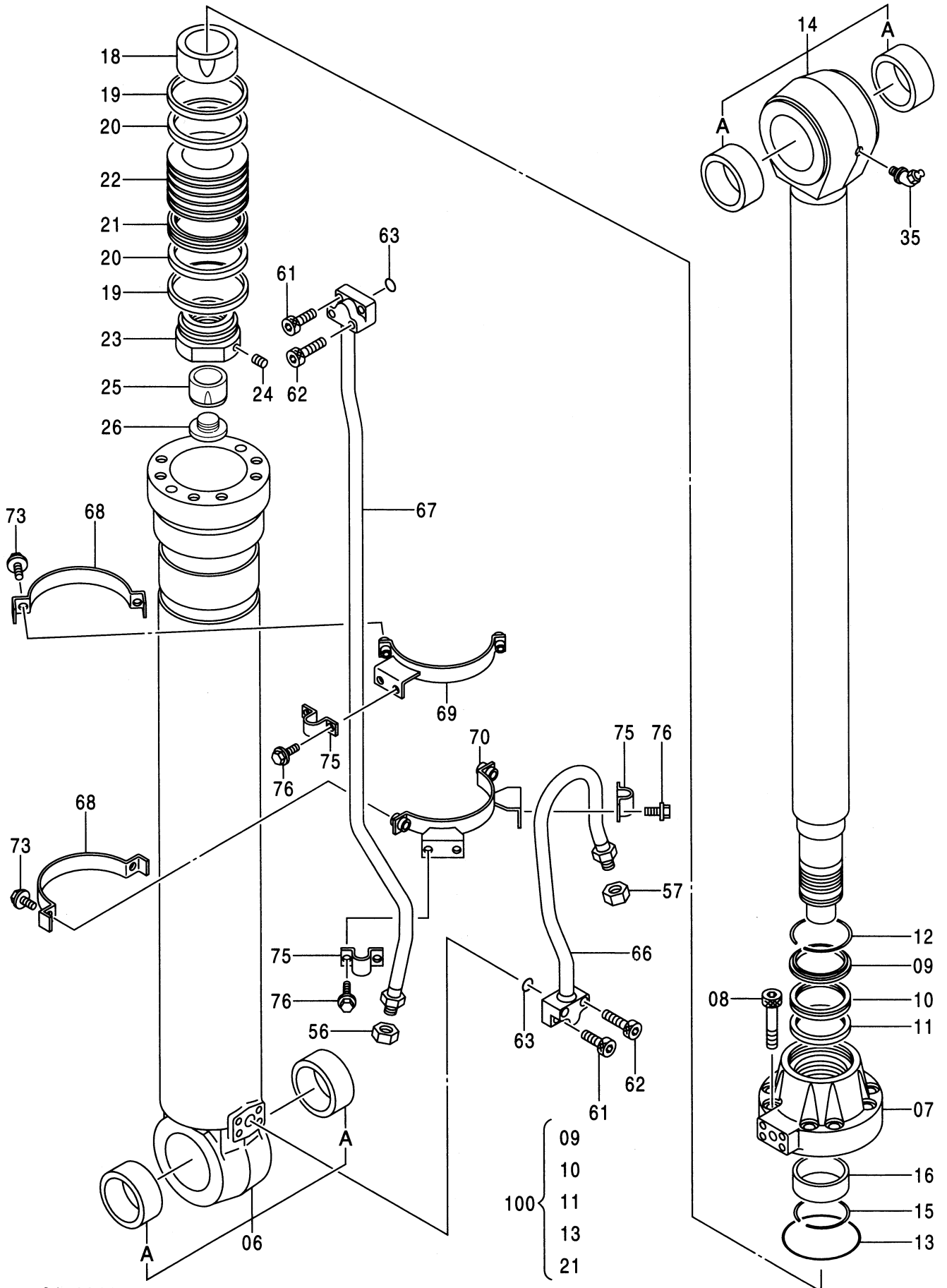

9176244

シリンダ ;アーム
CYL. ;ARM

300, 300LC, 330LC, 350H, 350LCH,
350K, 350LCK, 370 : 021765-
370HD : 021833-

| 符号 ITEM | 部品番号 PART NO. | 部 品 名 PART NAME | コード CODE | 数量 Q' TY | サービス コード S. C | 適用号機 SERIAL NO. | 互 換 性 I C A | 代 替 部 品 REPLACEABLE PART | |
|------------|------------------|---|-------------|-------------|---------------------|--------------------|----------------------------|--------------------------------|-------------|
| | | | | | | | | 部品番号 PART NO. | 数量 Q' TY |
| | 9176244 | CYL. ;ARM <for assembly of machine> | 9176244 | 1 | | | I | 9193145 | 1 |
| | (9193145) | CYL. ;ARM <for transportation> | | 1 | S | | | | |
| 06-35 | 9195060 | ・CYL. (PIPELESS) <for assembly of machine> | | 1 | | | I | 9195062 | 1 |
| 06-35 | (9195062) | ・CYL. (PIPELESS) <for transportation> | | 1 | S | | | | |
| 06 | 7033776 | ・・TUBE;CYL. <for assembly of machine> | | 1 | | | I | 9195078 | 1 |
| 06 | (9195078) | ・・TUBE;CYL. <for transportation> | | 1 | S | | | | |
| 06A | 4381859 | ・・・BUSHING | | 2 | | | | | |
| 07 | 1025101 | ・・HEAD;CYL. | | 1 | | | | | |
| 08 | M342700 | ・・BOLT;SOCKET | | 8 | | | | | |
| 09 | 4370927 | ・・SEAL;DUST | | 1 | K | | | | |
| 10 | 4411659 | ・・SEAL | | 1 | K | | | | |
| 11 | 4411656 | ・・RING | | 1 | K | | | | |
| 12 | 4370058 | ・・RING;RETAINING | | 1 | | | | | |
| 13 | 4393350 | ・・O-RING | | 1 | K | | | | |
| 14 | 7033936 | ・・ROD;PISTON | | 1 | | | | | |
| 14A | 4381859 | ・・・BUSHING | | 2 | | | | | |
| 15 | 4372816 | ・・RING;RETAINING | | 1 | | | | | |
| 16 | 4370337 | ・・BUSHING | | 1 | | | | | |
| 18 | 2041632 | ・・RING;CUSHION | | 1 | | | | | |
| 19 | 4370063 | ・・RING;TEFLON | | 2 | | | | | |
| 20 | 4370064 | ・・RING;WEAR | | 2 | | | | | |
| 21 | 4370062 | ・・RING;SEAL | | 1 | K | | | | |
| 22 | 3080654 | ・・PISTON | | 1 | | | | | |
| 23 | 3062096 | ・・NUT | | 1 | | | | | |
| 24 | 4201806 | ・・SCREW;SET | | 1 | | | | | |
| 25 | 3079648 | ・・RING;CUSHION | | 1 | | | | | |
| 26 | 4387203 | ・・PLUG | | 1 | | | | | |
| 35 | J75581 | ・・FITTING;GREASE | | 1 | | | | | |
| 56 | 4260204 | ・CAP | | 1 | | | | | |
| 57 | 4260205 | ・CAP | | 1 | | | | | |
| 61 | M341245 | ・BOLT;SOCKET | | 4 | | | | | |
| 62 | M341260 | ・BOLT;SOCKET | | 4 | | | | | |
| 63 | A811035 | ・O-RING | | 2 | | | | | |
| 66 | 8070112 | ・PIPE | | 1 | | | | | |

067B

シリンダ ; アーム
CYL. ; ARM

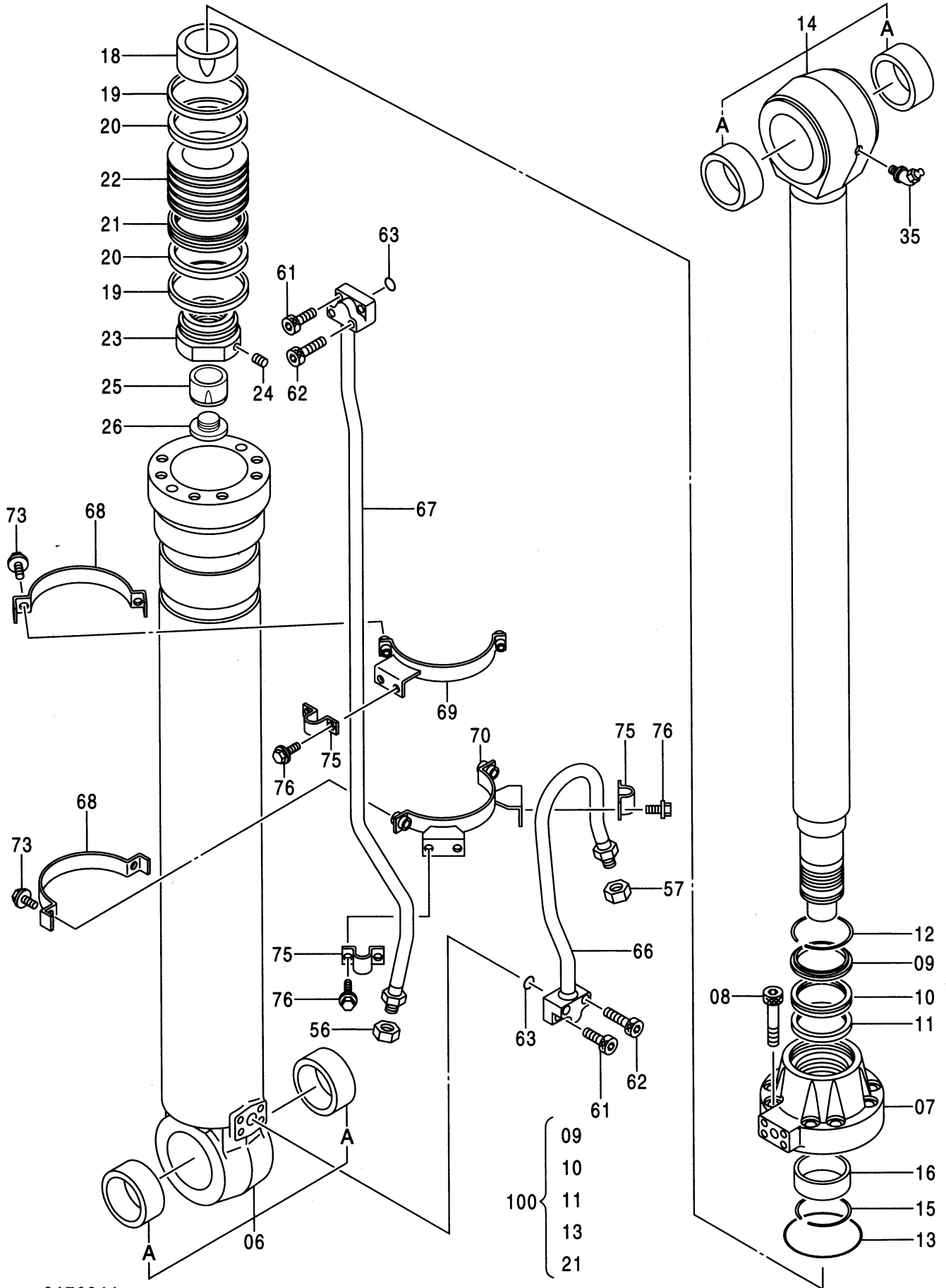

シリンダ ; 7-4
CYL. ; ARM

300, 300LC, 330LC, 350H, 350LCH,
350K, 350LCK, 370 : 021765-
370HD : 021833-

| 符号 ITEM | 部品番号 PART NO. | 部 品 名 PART NAME | コード CODE | 数量 Q' TY | サービス コード S. C | 適用号機 SERIAL NO. | 互 換 性 ICA | 代 替 部 品 REPLACEABLE PART | |
|------------|------------------|--------------------|-------------|-------------|---------------------|--------------------|--------------------|--------------------------------|-------------|
| | | | | | | | | 部品番号 PART NO. | 数量 Q' TY |
| 67 | 8070113 | ・PIPE | | 1 | | | | | |
| 68 | 3080222 | ・CLAMP | | 2 | | | | | |
| 69 | 8068103 | ・CLAMP | | 1 | | | | | |
| 70 | 8068102 | ・CLAMP | | 1 | | | | | |
| 73 | J011035 | ・BOLT;SEMS | | 4 | | | | | |
| 75 | 4174241 | ・CLAMP;PIPE | | 3 | | | | | |
| 76 | J011025 | ・BOLT;SEMS | | 6 | | | | | |
| 100 | 9180582 | KIT;SEAL | | 1 | | | | | |
| | | | | | | | | | |
| | | | | | | | | | |
| | | | | | | | | | |
| | | | | | | | | | |
| | | | | | | | | | |
| | | | | | | | | | |
| | | | | | | | | | |
| | | | | | | | | | |

069A

シリンダ ; バケツ
CYL. ; BUCKET

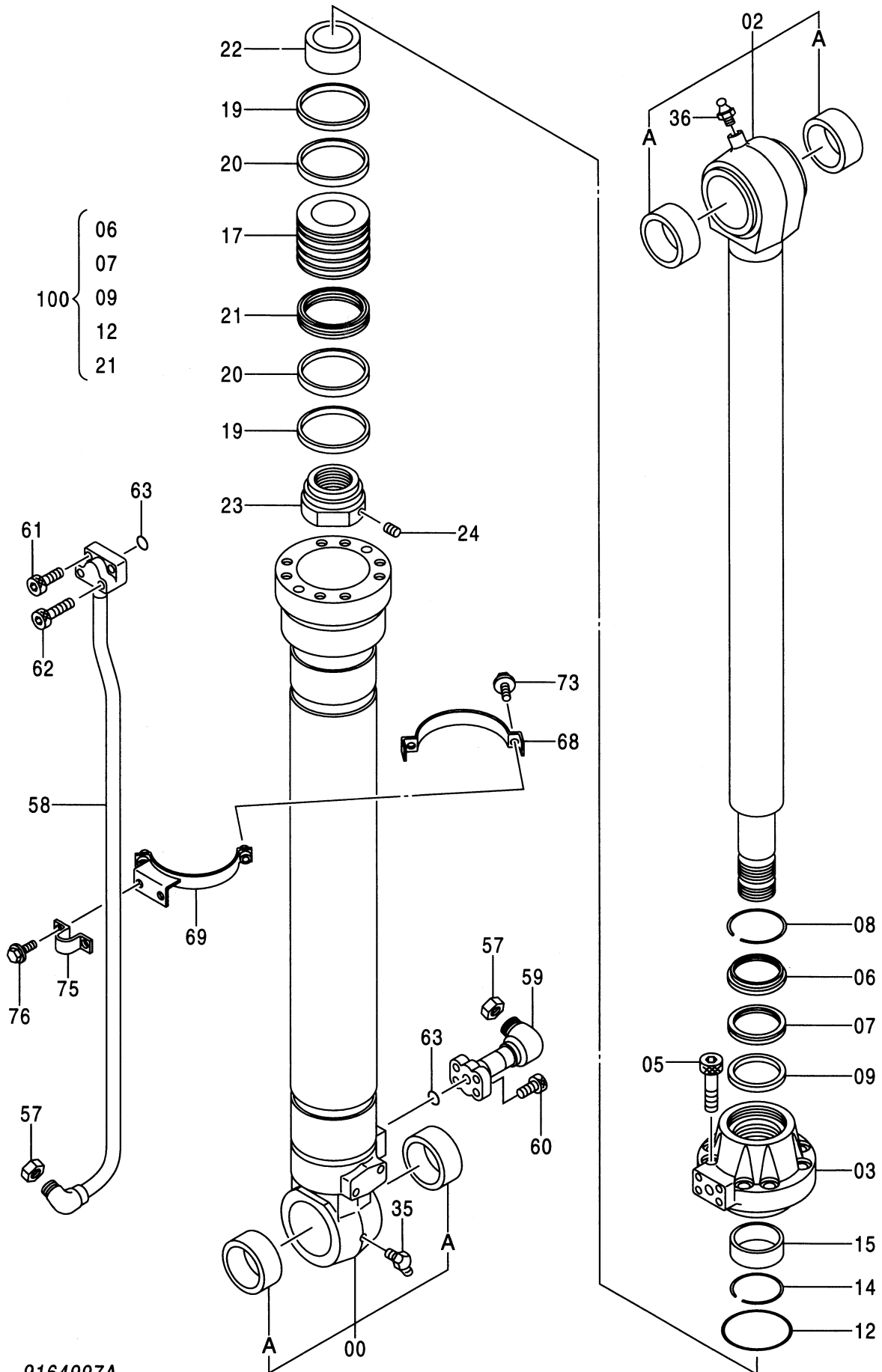

9164997A

シリンダ;バケツ
CYL.;BUCKET

020001-

| 符号 ITEM | 部品番号 PART NO. | 部品名 PART NAME | コード CODE | 数量 Q'TY | サービス コード S.C | 適用号機 SERIAL NO. | 互換性 I.C.A | 代替部品 REPLACEABLE PART | |
|------------|------------------|--|-------------|------------|--------------------|--------------------|--------------|-----------------------------|------------|
| | | | | | | | | 部品番号 PART NO. | 数量 Q'TY |
| | 9164997 | CYL.;BUCKET <for assembly of machine> | 9164997A | 1 | | | I | 9170172 | 1 |
| | (9170172) | CYL.;BUCKET <for transportation> | | 1 | S | | | | |
| 00-36 | 9173703 | ・CYL.(PIPELESS) <for assembly of machine> | | 1 | | | I | 9173706 | 1 |
| 00-36 | (9173706) | ・CYL.(PIPELESS) <for transportation> | | 1 | S | | | | |
| 00 | 7031844 | ・・TUBE;CYL. <for assembly of machine> | | 1 | | | I | 9173709 | 1 |
| 00 | (9173709) | ・・TUBE;CYL. <for transportation> | | 1 | S | | | | |
| 00A | 4358100 | ・・・BUSHING | | 2 | | | | | |
| 02 | 7033522 | ・・ROD;PISTON | | 1 | | | | | |
| 02A | 4381857 | ・・・BUSHING | | 2 | | | | | |
| 03 | 1022645 | ・・HEAD;CYL. | | 1 | | | | | |
| 05 | M342480 | ・・BOLT;SOCKET | | 8 | | | | | |
| 06 | 4348201 | ・・SEAL;DUST | | 1 | K | | | | |
| 07 | 4171484 | ・・SEAL | | 1 | K | -D98/09 | I | 4389327 | 1 |
| 07 | 4389327 | ・・SEAL | | 1 | #K | D98/10- | | | |
| 08 | 4369508 | ・・RING;RETAINING | | 1 | | | | | |
| 09 | 4264981 | ・・RING | | 1 | K | -D98/09 | I | 4289326 | 1 |
| 09 | 4389326 | ・・RING | | 1 | #K | D98/10- | | | |
| 12 | 4267138 | ・・O-RING | | 1 | K | | | | |
| 14 | 4264982 | ・・RING;RETAINING | | 1 | | | | | |
| 15 | 4284535 | ・・BUSHING | | 1 | | | | | |
| 17 | 3080835 | ・・PISTON | | 1 | | | | | |
| 19 | 4185247 | ・・RING;TEFLON | | 2 | | | | | |
| 20 | 4185249 | ・・RING;WEAR | | 2 | | | | | |
| 21 | 4185245 | ・・RING;SEAL | | 1 | K | -D98/04 | Y | 4375664 | 1 |
| 21 | 4375664 | ・・RING;SEAL | | 1 | K | D98/05- | | | |
| 22 | 4194625 | ・・RING;CUSHION | | 1 | | | | | |
| 23 | 3039348 | ・・NUT | | 1 | | | | | |
| 24 | 4201806 | ・・SCREW;SET | | 1 | | | | | |
| 35 | J75581 | ・・FITTING;GREASE | | 1 | | | | | |
| 36 | J75481 | ・・FITTING;GREASE | | 1 | | | | | |
| 57 | 4260204 | ・CAP | | 2 | | | | | |
| 58 | 8036941 | ・PIPE | | 1 | | | | | |
| 59 | 8036940 | ・PIPE | | 1 | | | | | |
| 60 | M341236 | ・BOLT;SOCKET | | 4 | | | | | |

069B

シリンダ ; バケツ
CYL. ; BUCKET

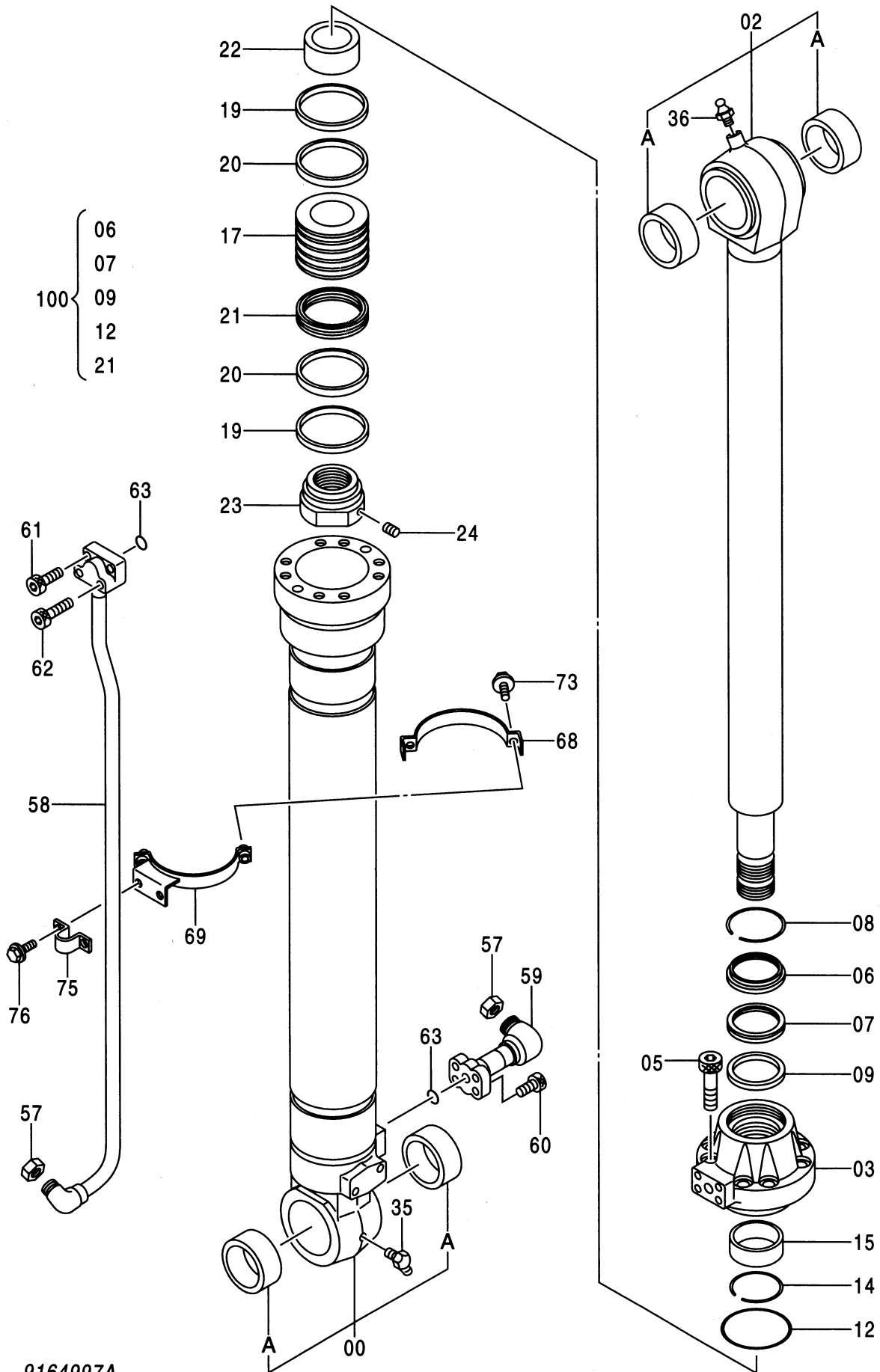

9164997A

シリンダ;バケツ
CYL.;BUCKET

020001-

| 符号 ITEM | 部品番号 PART NO. | 部 品 名 PART NAME | コード CODE | 数量 Q' TY | サービス コード S. C | 適用号機 SERIAL NO. | 互 換 性 ICA | 代 替 部 品 REPLACEABLE PART | |
|------------|------------------|--------------------|-------------|-------------|---------------------|--------------------|--------------------|--------------------------------|-------------|
| | | | | | | | | 部品番号 PART NO. | 数量 Q' TY |
| 61 | M341245 | ・BOLT; SOCKET | | 2 | | | | | |
| 62 | M341260 | ・BOLT; SOCKET | | 2 | | | | | |
| 63 | A811035 | ・O-RING | | 2 | | | | | |
| 68 | 3043349 | ・CLAMP | | 2 | | | | | |
| 69 | 8043036 | ・CLAMP | | 2 | | -D98/10 | 1 | 8074320 | 2 |
| 69 | 8074320 | ・CLAMP | | 2 | # | D98/11- | | | |
| 73 | J011035 | ・BOLT; SEMS | | 4 | | | | | |
| 75 | 4174241 | ・CLAMP; PIPE | | 2 | | | | | |
| 76 | J011025 | ・BOLT; SEMS | | 4 | | | | | |
| 100 | 9154896 | KIT; SEAL | | 1 | | -D98/09 | 1 | 9175564 | 1 |
| 100 | 9175564 | KIT; SEAL | | 1 | # | D98/10- | | | |
| | | | | | | | | | |
| | | | | | | | | | |
| | | | | | | | | | |
| | | | | | | | | | |
| | | | | | | | | | |
| | | | | | | | | | |
| | | | | | | | | | |
| | | | | | | | | | |

PARTS INDEX

PARTS INDEX

071

| PART NO. | PAGE | ITEM | PART NO. | PAGE | ITEM | PART NO. | PAGE | ITEM |
|-----------|------|-------|-----------|------|------|-----------|------|------|
| 0111804 | 022B | 64-14 | 0365401 | 010A | 011 | 0692702 | 010A | 020 |
| 0130520 | 026A | 273 | 0365404 | 010A | 101 | 0692705 | 010A | 124 |
| | 030 | 273 | 0365405 | 010A | 106 | 0692708 | 010A | 469 |
| | 054 | 272 | 0365407 | 010A | 113 | 0692709 | 010A | 472 |
| 0158840 | 022A | 45 | 0365408 | 010A | 114 | 0692710 | 010B | 995 |
| 0163601 | 024 | 3 | 0365409 | 010A | 116 | 0697911 | 030 | 153 |
| 0208717 | 046 | 16 | 0365410 | 010A | 117 | | 032 | 153 |
| | 048 | 10 | 0365411 | 010A | 118 | 0718901 | 026A | 154 |
| | 056A | 31 | 0365412 | 010A | 123 | | 030 | 154 |
| 0210718 | 010B | 998 | 0365416 | 010A | 304 | | 032 | 154 |
| | 054 | 271 | 0365417 | 010A | 401 | 0718902 | 026A | 201 |
| 0218824 | 028 | 701B | 0365425 | 010B | 702 | 0718903 | 026A | 202 |
| 0229210 | 050 | 8 | 0365427 | 010B | 707 | 0718904 | 026A | 203 |
| 0237903 | 030 | 973 | 0365428 | 010B | 742 | 0718905 | 026A | 204 |
| 0249148 | 010A | 051B | 0365429 | 010B | 743 | 0718906 | 026A | 205 |
| 0251321 | 022A | 27 | 0376908 | 022A | 41 | 0718907 | 026A | 208 |
| 0251914 | 010B | 491 | 0384401 | 026B | 620 | 0718908 | 026A | 252 |
| 0259914 | 046 | 17 | 0396603 | 052 | 03 | 0718909 | 026A | 257 |
| 0263019 | 026A | 160 | 0396604 | 052 | 08 | 0718910 | 026B | 553 |
| | 034 | 156A | 0396605 | 052 | 10 | 0718911 | 026B | 555 |
| 0265201 | 054 | 273 | 0409215 | 010A | 351 | 0718912 | 026B | 556 |
| 0288618 | 022A | 25 | 0409216 | 010A | 355 | 0718913 | 026B | 559 |
| 0309801 | 046 | 03 | 0419802 | 020 | 4 | 0719001 | 028 | 258 |
| 0309802 | 046 | 04 | 0419803 | 020 | 7 | 0719002 | 028 | 201B |
| 0309805 | 046 | 15 | 0419805 | 020 | 15 | 0719003 | 028 | 202B |
| | 048 | 09 | 0419806 | 020 | 30 | | 032 | 554 |
| | 056A | 28 | 0419807 | 022A | 30 | 0719004 | 028 | 203B |
| 0309902 | 052 | 11 | 0419808 | 020 | 36 | | 030 | 151 |
| 0309904 | 052 | 01 | 0419809 | 020 | 39 | | 032 | 151 |
| 0310023 | 022B | 64-17 | | 020 | 42 | | 034 | 155A |
| 0311317 | 020 | 24 | 0419811 | 020 | 50 | | 036 | 151 |
| 0311336 | 020 | 58 | 0419812 | 020 | 60 | 0719005 | 028 | 204B |
| 0314205 | 048 | 08 | 0419813 | 020 | 61 | 0719006 | 028 | 311B |
| | 056A | 27 | 0419901 | 022A | 2 | 0719007 | 028 | 321B |
| 0333803 | 048 | 01 | 0419902 | 022A | 35 | 0719008 | 028 | 512B |
| 0334605 | 050 | 7 | 0419903 | 022A | 53 | 0719009 | 028 | 541B |
| * 0343514 | 056A | 41 | 0419905 | 022B | 65 | 0719010 | 028 | 601B |
| * 0343602 | 056A | 04 | 0420002 | 024 | 5 | 0719011 | 028 | 633B |
| * 0343603 | 056A | 05 | 0443404 | 030 | 165 | 0719012 | 028 | 634B |
| * 0343604 | 056A | 06 | | 034 | 161A | 0719101 | 030 | 155 |
| * 0343607 | 056A | 07 | 0443405 | 034 | 163A | 0719102 | 030 | 206 |
| * 0343611 | 056A | 29 | | 036 | 166 | 0719103 | 030 | 207 |
| * 0343614 | 056A | 01 | 0451028 | 030 | 159 | 0719104 | 030 | 209 |
| * 0343615 | 056A | 02 | | 032 | 159 | 0719105 | 030 | 253 |
| 0349402 | 048 | 02 | | 036 | 159 | 0719106 | 030 | 256 |
| 0352203 | 020 | 3 | 0451104 | 054 | 211 | 0719107 | 030 | 511 |
| 0352207 | 020 | 10 | 0496104 | 010A | 111 | | 032 | 511 |
| 0352208 | 020 | 11 | 0614204 | 046 | 08 | 0719108 | 030 | 515 |
| 0352209 | 022A | 12 | 0614207 | 046 | 09 | 0719109 | 030 | 516 |
| 0352210 | 020 | 13 | 0614208 | 046 | 18 | | 032 | 516 |
| 0352211 | 022A | 14 | 0628615 | 034 | 991A | 0719110 | 030 | 521 |
| 0352213 | 022A | 17 | 0629404 | 010A | 464 | | 032 | 521 |
| 0352214 | 020 | 18 | | 010A | 468 | | 034 | 521A |
| 0352215 | 020 | 22 | | 032 | 152 | 0719111 | 030 | 522 |
| 0352216 | 020 | 23 | 0646101 | 024 | 4 | 0719112 | 030 | 523 |
| 0352218 | 020 | 29 | 0646102 | 024 | 6 | | 032 | 523 |
| 0352221 | 020 | 38 | 0657301 | 020 | 1 | 0719113 | 030 | 525 |
| 0352225 | 020 | 47 | 0668301 | 052 | 02 | 0719114 | 030 | 551 |
| 0352227 | 020 | 51 | 0668302 | 052 | 04 | | 032 | 551 |
| 0352304 | 024 | 7 | 0668303 | 052 | 05 | | 034 | 551A |
| 0352305 | 024 | 8 | 0668304 | 052 | 09 | 0719115 | 030 | 552 |
| 0352306 | 024 | 9 | 0669201 | 046 | 11 | | 032 | 552 |
| 0352307 | 024 | 13 | * 0669401 | 056A | 03 | 0719116 | 030 | 602 |
| 0352402 | 046 | 25 | 0670501 | 048 | 03 | | 030 | 974 |
| 0353316 | 010A | 443 | 0670502 | 048 | 04 | | 036 | 602 |
| 0361001 | 050 | 1 | 0670503 | 048 | 05 | 0719117 | 030 | 603 |
| 0361002 | 050 | 2 | 0672701 | 054 | 221 | | 036 | 603 |
| 0365324 | 010A | 444 | 0672702 | 054 | 261 | 0719118 | 030 | 611 |
| 0365326 | 010B | 706 | 0672703 | 054 | 472 | | 036 | 611 |
| 0365331 | 010B | 712 | 0682503 | 034 | 267A | * 0719119 | 030 | 974 |

PARTS INDEX

072

| PART NO. | PAGE | ITEM | PART NO. | PAGE | ITEM | PART NO. | PAGE | ITEM |
|-----------|------|------|-----------|------|-------|----------|------|------|
| 0719201 | 032 | 251 | 3039349 | 058A | 23 | 4171485 | 058A | 07 |
| 0719202 | 032 | 254 | | 060A | 23 | | 062A | 07 |
| 0719203 | 032 | 255 | | 062A | 23 | 4171490 | 058A | 19 |
| 0719204 | 032 | 513 | | 064A | 23 | | 060A | 19 |
| 0719205 | 032 | 526 | 3039569 | 004A | 31 | | 062A | 19 |
| 0719301 | 034 | 103 | 3043349 | 070B | 68 | | 064A | 19 |
| 0719302 | 034 | 251A | 3047596 | 044 | 11A | 4171492 | 058A | 21 |
| 0719303 | 034 | 324A | 3051298 | 038 | 12D | | 062A | 21 |
| 0719304 | 034 | 325A | 3051299 | 038 | 11D | 4173208 | 038 | 06 |
| 0719305 | 034 | 338A | 3054505 | 012A | 31 | | 044 | 06 |
| 0719306 | 034 | 357A | 3058790 | 038 | 11A | 4174241 | 058B | 75 |
| 0719307 | 034 | 511A | | 038 | 12A | | 060B | 75 |
| 0719308 | 034 | 601A | 3058791 | 038 | 11D | | 062B | 75 |
| 0719309 | 034 | 974A | 3062096 | 066A | 23 | | 064B | 75 |
| 0719401 | 036 | 168 | | 068A | 23 | | 066B | 75 |
| 0719402 | 036 | 562 | 3065877 | 040 | 06A | | 068B | 75 |
| 0719403 | 036 | 974 | | 042 | 06A | | 070B | 75 |
| 0719404 | 036 | 975 | 3071116 | 044 | 11D | 4177777 | 038 | 05 |
| 0719601 | 010A | 031 | 3072012 | 040 | 10 | | 044 | 05 |
| 0719602 | 010A | 051 | | 042 | 10 | 4177896 | 038 | 07 |
| 0719603 | 010A | 131 | 3072517 | 040 | 06D | 4179155 | 006 | 02 |
| 0719604 | 010A | 301 | | 042 | 06D | 4179156 | 006 | 03 |
| 0720201 | 020 | 9 | 3078190 | 012A | 27 | 4179161 | 006 | 12 |
| 0720301 | 022A | 64 | 3078282 | 018 | 01 | 4179170 | 006 | 21 |
| * 0742701 | 056A | 08 | 3078298 | 012A | 18 | 4179171 | 006 | 20 |
| * 0742702 | 056A | 09 | * 3079648 | 068A | 25 | 4179173 | 006 | 36 |
| * 0742703 | 056A | 10 | 3080222 | 068B | 68 | 4179174 | 006 | 40 |
| * 0742704 | 056A | 43 | | 068B | 68 | 4179176 | 004A | 37 |
| * 0742705 | 056B | 44 | 3080654 | 066A | 22 | 4179177 | 004A | 35 |
| 1011209 | 006 | 01 | | 068A | 22 | 4179179 | 004A | 34 |
| 1014184 | 004A | 02 | 3080692 | 058B | 68 | 4179257 | 038 | 08 |
| 1019384 | 002A | 03 | | 060A | 68 | 4179833 | 002A | 11 |
| 1019564 | 012A | 02 | | 062B | 68 | 4179834 | 002A | 13 |
| 1022441 | 004A | 39 | | 064A | 68 | 4179837 | 002A | 53 |
| 1022645 | 070A | 03 | 3080834 | 058A | 17 | 4179838 | 004A | 43 |
| 1024358 | 058A | 02 | | 060A | 17 | 4179843 | 002B | 59 |
| | 062A | 02 | | 062A | 17 | 4180349 | 004A | 48 |
| 1025101 | 066A | 07 | | 064A | 17 | | 006 | 09 |
| | 068A | 07 | 3080835 | 070A | 17 | 4181700 | 002A | 17 |
| * 1026550 | 002A | 03 | 3081023 | 004A | 16 | | 008 | |
| * 1026691 | 060A | 02 | 3081037 | 002B | 67 | 4182067 | 038 | 27 |
| | 064A | 02 | 3081038 | 004B | 75 | 4183170 | 002B | 73B |
| 2022744 | 004A | 14 | 3081085 | 002A | 05 | 4184929 | 038 | 15 |
| 2024717 | 044 | 31 | 4027427 | 040 | 12 | | 044 | 15 |
| 2027698 | 044 | 24A | | 042 | 12 | 4184954 | 038 | 18 |
| 2035236 | 012A | 40 | | 044 | 29 | 4185057 | 044 | 17 |
| 2037988 | 040 | 14 | 4027963 | 016 | 04 | 4185136 | 014 | 24 |
| | 042 | 14 | | 022B | 64-15 | 4185245 | 070A | 21 |
| 2037991 | 040 | 07A | 4028265 | 028 | 162B | 4185247 | 070A | 19 |
| | 042 | 07A | 4033725 | 022B | 64-16 | 4185249 | 070A | 20 |
| 2038877 | 004A | 04 | 4038529 | 012A | 12 | 4190983 | 040 | 11 |
| 2040520 | 012A | 13 | 4040814 | 016 | 15 | | 042 | 11 |
| 2040522 | 012A | 44 | 4044839 | 054 | 462 | | 044 | 28 |
| 2040523 | 012A | 03 | 4051262 | 054 | 471 | 4191219 | 002A | 10 |
| 2040803 | 012A | 50 | 4068898 | 006 | 16 | 4191663 | 002B | 73 |
| * 2041628 | 060A | 11 | 4070998 | 024 | 6-7 | 4191664 | 004A | 24 |
| | 064A | 11 | 4085607 | 006 | 08 | 4191665 | 004A | 09 |
| * 2041632 | 068A | 18 | 4094325 | 004A | 25 | | 012A | 09 |
| 3033593 | 002A | 12 | * 4095210 | 056A | 37 | 4191666 | 012A | 11 |
| 3035803 | 044 | 27 | 4099290 | 004A | 46 | 4191974 | 002A | 23 |
| 3035852 | 002A | 04 | 4101345 | 002B | 73C | 4192946 | 002A | 50 |
| 3035853 | 002A | 28 | 4114402 | 002A | 22 | 4192947 | 002A | 52 |
| 3035965 | 004A | 08 | 4118499 | 002B | 57 | 4193245 | 004A | 42 |
| 3035966 | 004A | 23 | 4126090 | 002A | 36 | 4193996 | 012A | 26 |
| 3036249 | 002A | 55 | 4146370 | 004A | 38 | 4194362 | 004A | 19 |
| 3036326 | 004A | 41 | 4150302 | 006 | 07 | | 012A | 20 |
| 3036456 | 012A | 25 | 4154233 | 026B | 560 | 4194622 | 058A | 20 |
| 3036457 | 012A | 24 | 4166686 | 038 | 02 | | 060A | 20 |
| 3036486 | 002B | 56 | 4169516 | 002B | 78 | | 062A | 20 |
| 3039348 | 070A | 23 | 4171484 | 070A | 07 | | 064A | 20 |

PARTS INDEX

073

| PART NO. | PAGE | ITEM | PART NO. | PAGE | ITEM | PART NO. | PAGE | ITEM |
|-----------|------|------|-----------|------|------|----------|------|------|
| 4194625 | 070A | 22 | 4260204 | 058A | 57 | 4351498 | 064A | 06 |
| 4195421 | 038 | 03 | | 060A | 57 | 4354415 | 014 | 23 |
| 4198391 | 044 | 25 | | 062A | 57 | 4355012 | 004B | 83 |
| 4198956 | 004A | 21 | | 064A | 57 | 4355081 | 004B | 53 |
| | 012A | 21 | | 066A | 56 | 4357063 | 040 | 23 |
| | | | | 068A | 56 | | | |
| 4199072 | 012A | 07 | | 070A | 57 | 4358100 | 070A | 00A |
| 4199108 | 012A | 06 | 4260205 | 066A | 57 | 4363127 | 026A | |
| 4200227 | 004A | 36 | | 068A | 57 | | 028 | |
| 4201806 | 058A | 24 | 4260308 | 012A | 55 | | 030 | |
| | 060A | 24 | | | | | 032 | |
| | 062A | 24 | 4262561 | 012A | 51 | | 034 | |
| | 064A | 24 | 4264981 | 070A | 09 | | 036 | |
| | 066A | 24 | 4264982 | 070A | 14 | 4364104 | 012A | 42 |
| | 068A | 24 | 4265372 | 002B | 69 | 4364921 | 012B | 64 |
| | 070A | 24 | 4265579 | 012B | 57 | 4364970 | 040 | 04 |
| | | | | | | | 042 | 04 |
| 4201915 | 038 | 01 | 4265964 | 006 | 33 | 4365007 | 014 | 16 |
| 4203411 | 040 | 02 | 4267138 | 070A | 12 | 4365826 | 004B | 83A |
| | 042 | 02 | 4268206 | 058A | 14 | 4366256 | 004A | 06 |
| 4203412 | 044 | 08 | | 060A | 14 | 4366356 | 004A | 07 |
| 4203447 | 050 | | | 062A | 14 | | | |
| | | | | 064A | 14 | 4366657 | 006 | 35 |
| 4203485 | 002A | 54 | 4269473 | 012A | 33 | 4367385 | 006 | 05 |
| * 4204862 | 004A | 52 | 4269474 | 012A | 30 | 4367500 | 006 | 06 |
| 4206157 | 008 | 2 | 4269475 | 038 | 13 | 4367531 | 004A | 52 |
| 4206158 | 008 | 3 | 4274716 | 040 | 07C | 4367533 | 004B | 60 |
| 4206159 | 008 | 6 | | | | | | |
| | | | | 042 | 07C | 4368619 | 006 | 13 |
| 4206160 | 008 | 7 | 4276152 | 038 | 11B | 4368629 | 040 | 03 |
| 4206161 | 008 | 9 | | 038 | 12B | | 042 | 03 |
| 4206162 | 008 | 10 | 4276526 | 014 | 11 | 4368630 | 040 | 05 |
| 4206163 | 008 | 12 | 4276691 | 014 | 09 | | 042 | 05 |
| 4206164 | 008 | 15 | | | | | | |
| | | | 4276785 | 014 | 07 | 4369508 | 070A | 08 |
| 4206165 | 008 | 16 | 4282545 | 054 | | 4370058 | 066A | 12 |
| 4206166 | 008 | 28 | 4284535 | 070A | 15 | | 068A | 12 |
| 4206167 | 008 | 100 | 4285209 | 038 | 24 | 4370059 | 066A | 11 |
| 4208977 | 040 | 16 | 4286796 | 038 | 05 | 4370060 | 066A | 10 |
| | 042 | 16 | | | | | | |
| | 044 | 36 | 4286797 | 038 | 08 | 4370062 | 066A | 21 |
| 4213075 | 044 | 03 | 4286874 | 038 | 16 | | 068A | 21 |
| 4213419 | 040 | 13 | * 4293950 | 002A | 53 | 4370063 | 066A | 19 |
| | 042 | 13 | 4294621 | 004B | 59 | | 068A | 19 |
| | 044 | 30 | 4306888 | 002B | 70 | 4370064 | 066A | 20 |
| | | | | | | | | |
| * 4216295 | 004B | 60 | 4311662 | 014 | 30 | | 068A | 20 |
| 4216944 | 002B | 73H | 4312882 | 016 | 00 | 4370337 | 066A | 16 |
| 4216945 | 002B | 73A | 4312883 | 016 | 02 | | 068A | 16 |
| 4216946 | 002B | 73F | 4312884 | 016 | 05 | 4370338 | 066A | 18 |
| 4216947 | 002B | 73D | 4312892 | 016 | 13 | 4370927 | 066A | 09 |
| | | | | | | | | |
| 4216948 | 002B | 73G | 4312893 | 016 | 16 | | 068A | 09 |
| 4216949 | 002B | 73E | 4312894 | 016 | 07 | 4371768 | 010A | |
| 4217653 | 018 | 04 | 4314064 | 016 | 09 | 4372816 | 066A | 15 |
| 4229234 | 058B | 78 | 4314065 | 016 | 10 | | 068A | 15 |
| | 060B | 78 | 4319299 | 040 | 01 | 4375664 | 070A | 21 |
| | | | | | | | | |
| | 062B | 78 | | 042 | 01 | 4377717 | 054 | 990 |
| | 064B | 78 | 4334827 | 052 | | 4379022 | 038 | 04 |
| 4232070 | 004A | 26 | 4335047 | 040 | 06B | 4381855 | 058A | 00A |
| 4234628 | 012A | 46 | | 042 | 06B | | 058A | 03A |
| 4234782 | 002A | 40 | 4337154 | 016 | 18 | | 060A | 00A |
| | | | | | | | | |
| 4238834 | 040 | 07B | 4338110 | 016 | 19 | | 060A | 03A |
| | 042 | 07B | 4342841 | 006 | 15 | | 062A | 00A |
| | 044 | 24B | 4342843 | 006 | 14 | | 062A | 03A |
| 4240150 | 044 | 11B | 4342846 | 006 | 41 | | 064A | 00A |
| 4240151 | 044 | 11E | 4343339 | 044 | 02 | | 064A | 03A |
| | | | | | | | | |
| 4242262 | 002B | 64 | 4346521 | 006 | 28 | 4381857 | 070A | 02A |
| 4242263 | 002B | 63 | 4346522 | 006 | 27 | 4381859 | 066A | 06A |
| 4252401 | 012A | 29 | 4347107 | 006 | 23 | | 066A | 14A |
| 4252599 | 018 | 02 | 4348201 | 070A | 06 | | 068A | 06A |
| 4252655 | 018 | 06 | 4348665 | 004B | 69 | | 068A | 14A |
| | | | | | | | | |
| 4252767 | 002B | 76 | 4350938 | 006 | 18 | 4383089 | 058A | 09 |
| 4253746 | 038 | 25 | 4351142 | 048 | | | 060A | 09 |
| 4255238 | 012A | 49 | 4351498 | 058A | 06 | | 062A | 09 |
| 4255977 | 018 | 03 | | 060A | 06 | | 064A | 09 |
| 4257661 | 018 | 05 | | 062A | 06 | 4383090 | 058A | 08 |

PARTS INDEX

074

| PART NO. | PAGE | ITEM | PART NO. | PAGE | ITEM | PART NO. | PAGE | ITEM |
|-----------|------|-------|-----------|------|------|-----------|------|-------|
| 4383090 | 062A | 08 | 4506418 | 056A | 35 | 8069110 | 062A | 58 |
| 4383091 | 058A | 10 | 4506420 | 022A | 63 | | 064A | 58 |
| | 060A | 10 | | 028 | 161B | 8069111 | 062A | 59 |
| | 062A | 10 | | 032 | 564 | | 064A | 59 |
| | 064A | 10 | 4506424 | 014 | 17A | 8070112 | 066A | 66 |
| 4383093 | 058A | 15 | | 022A | 53-5 | | 068A | 66 |
| | 060A | 15 | | 030 | 561 | 8070113 | 066B | 67 |
| | 062A | 15 | | 032 | 561 | | 068B | 67 |
| | 064A | 15 | | 034 | 561A | 8070392 | 058B | 69 |
| 4383094 | 058A | 11 | | 048 | 13 | | 060A | 69 |
| | 062A | 11 | | 056A | 36 | | 062B | 69 |
| 4386506 | 006 | 24 | 4506428 | 010B | 488 | | 064A | 69 |
| 4386916 | 058A | 21 | | 054 | 461 | * 8074320 | 070B | 69 |
| | 060A | 21 | 4506429 | 014 | 12 | 9086168 | 044 | 24 |
| | 062A | 21 | | 024 | 10 | 9089484 | 014 | 35 |
| | 064A | 21 | | 028 | 166B | 9089485 | 014 | 33 |
| * 4387203 | 068A | 26 | 4509180 | 002B | 81A | 9089486 | 014 | 25 |
| 4389275 | 020 | | | 004B | 82A | 9089488 | 014 | 17 |
| | 022A | | | 014 | 25A | 9101513 | 038 | 11 |
| 4389276 | 024 | | | 020 | 59 | 9107447 | 038 | 11 |
| * 4389326 | 070A | 09 | | 022A | 59 | 9108066 | 038 | 12 |
| * 4389327 | 070A | 07 | | 026A | 164 | 9134109 | 012B | 63 |
| 4389598 | 012A | 10 | | 030 | 164 | 9134110 | 004A | 51 |
| 4392529 | 046 | | | 032 | 164 | 9134111 | 002B | 81 |
| 4393350 | 066A | 13 | | 046 | 22 | | 004B | 82 |
| | 068A | 13 | | 048 | 12 | 9134112 | 012B | 61 |
| 4394500 | 006 | 10 | | 056A | 34 | 9134147 | 014 | 21 |
| 4395453 | 002A | 08 | 4509493 | 014 | 29 | | 016 | |
| 4395457 | 002A | 09 | 4514388 | 004B | 64 | 9137312 | 044 | 11 |
| * 4398513 | 056A | | | 006 | 38 | 9137384 | 044 | |
| | 058A | 08 | 4515013 | 030 | 972 | 9137387 | 044 | |
| * 4411655 | 060A | 08 | 4515041 | 004B | 70 | 9144133 | 040 | 07 |
| | 062A | 08 | 495841 | 004A | 50 | | 042 | 07 |
| | 064A | 08 | 7018460 | 044 | 00 | 9149125 | 012A | |
| * 4411656 | 066A | 11 | 7031409 | 038 | 00 | 9151724 | 040 | 06 |
| | 068A | 11 | 7031746 | 066A | 06 | | 042 | 06 |
| * 4411659 | 066A | 10 | 7031751 | 066A | 14 | 9151777 | 040 | |
| | 068A | 10 | 7031844 | 070A | 00 | 9151782 | 040 | |
| * 4411660 | 058A | 07 | 7032724 | 014 | 01 | 9154896 | 070B | 100 |
| | 060A | 07 | 7032902 | 058A | 00 | 915694 | 012A | |
| | 062A | 07 | | 060A | 00 | 9156581 | 038 | |
| | 064A | 07 | | 062A | 00 | 9156582 | 038 | |
| 447068 | 008 | 5 | | 064A | 00 | 9157588 | 012A | 52 |
| 4506320 | 020 | 44 | 7032905 | 058A | 03 | | 018 | |
| | 022A | 44 | | 062A | 03 | 9157762 | 012A | 35 |
| 4506406 | 010B | 997 | 7033522 | 070A | 02 | | 014 | |
| 4506407 | 026A | 263 | * 7033773 | 060A | 03 | 9158391 | 012A | 35 |
| | 028 | 164B | | 064A | 03 | | 014 | |
| 4506408 | 012B | 63A | * 7033776 | 068A | 06 | 9164872 | 062A | |
| | 014 | 35A | * 7033936 | 068A | 14 | 9164874 | 058A | |
| | 024 | 6-6 | 8036940 | 070A | 59 | 9164990 | 066A | |
| | 028 | 165B | 8036941 | 070A | 58 | 9164997 | 070A | |
| | 030 | 161 | 8043036 | 070B | 69 | 9166355 | 002A | |
| | 032 | 161 | 8051275 | 004A | 12 | 9166356 | 002A | 32 |
| | 034 | 164A | 8063718 | 040 | 00 | | 004A | |
| | 036 | 161 | | 042 | 00 | 9166357 | 004B | 66 |
| | 046 | 20 | 8068102 | 066B | 70 | | 006 | |
| 4506412 | 010B | 996 | | 068B | 70 | 9169053 | 004B | 66 |
| | 016 | 03 | 8068103 | 066B | 69 | | 006 | |
| | 022A | 64-11 | | 068B | 69 | 9169054 | 002A | |
| 4506415 | 012A | 34 | 8068465 | 058B | 70 | | 004A | |
| | 016 | 14 | | 060B | 70 | 9169055 | 002A | |
| 4506416 | 028 | 163B | 8068466 | 062B | 70 | 9169583 | 042 | |
| 4506418 | 002A | 23A | | 064B | 70 | 9169605 | 042 | |
| | 012B | 61A | 8068521 | 004A | 03 | 9170169 | 058A | |
| | 022A | 32 | 8068583 | 012A | 16 | 9170170 | 062A | |
| | 022A | 64-12 | 8069108 | 058A | 58 | 9170171 | 066A | |
| | 024 | 2-3 | | 060A | 58 | 9170172 | 070A | |
| | 030 | 167 | 8069109 | 058A | 59 | 9173701 | 058A | 00-35 |
| | 034 | 162A | | 060A | 59 | | 062A | 00-35 |

PARTS INDEX

075

| PART NO. | PAGE | ITEM | PART NO. | PAGE | ITEM | PART NO. | PAGE | ITEM |
|----------|------|-------|----------|------|------|----------|------|------|
| 9173702 | 066A | 06-35 | 991345 | 010A | 432 | J950012 | 064B | 80 |
| 9173703 | 070A | 00-36 | 991733 | 002A | 14 | M340613 | 002B | 77 |
| 9173704 | 058A | 00-35 | A590106 | 002B | 71 | M340616 | 002B | 72 |
| | 062A | 00-35 | A590908 | 002B | 62 | M340650 | 026B | 621 |
| 9173705 | 066A | 06-35 | A590910 | 040 | 09 | M340816 | 002B | 65 |
| | | | | 042 | 09 | | | |
| 9173706 | 070A | 00-36 | A590912 | 058B | 81 | M340820 | 004B | 63 |
| 9173707 | 058A | 00 | | 060B | 81 | | 006 | 37 |
| | 060A | 00 | | 062B | 81 | M341030 | 002A | 18 |
| | 062A | 00 | | 064B | 81 | M341056 | 006 | 43 |
| | 064A | 00 | | | | M341225 | 012B | 65 |
| | | | | | | | 038 | 19 |
| 9173708 | 066A | 06 | A590916 | 002A | 37 | M341232 | 028 | 702B |
| 9173709 | 070A | 00 | A810025 | 038 | 11C | M341236 | 070A | 60 |
| 9173710 | 058B | 100 | | 038 | 12C | M341245 | 004A | 49 |
| | 062B | 100 | | 044 | 11C | | 058A | 61 |
| 9173711 | 066B | 100 | A810060 | 038 | 17 | | | |
| | | | | | | | | |
| *9175564 | 070B | 100 | A811025 | 034 | 266A | | 060A | 61 |
| *9176242 | 060A | | A811030 | 010A | 051A | | 062A | 61 |
| *9176243 | 064A | | | 030 | 565 | | 064A | 61 |
| *9176244 | 068A | | A811035 | 058B | 63 | | 066A | 61 |
| *9180581 | 058B | 100 | | 060A | 63 | | 068A | 61 |
| | | | | | | | | |
| | 060B | 100 | | 062B | 63 | | 070B | 61 |
| | 062B | 100 | | 064A | 63 | M341260 | 058A | 62 |
| | 064B | 100 | | 066A | 63 | | 060A | 62 |
| *9180582 | 066B | 100 | | 068A | 63 | | 062A | 62 |
| | 068B | 100 | | 070B | 63 | | 064A | 62 |
| | | | | | | | | |
| *9193143 | 060A | | A811040 | 024 | 6-5 | | 066A | 62 |
| *9193144 | 064A | | | 026A | 264 | | 068A | 62 |
| *9193145 | 068A | | A811055 | 026A | 261 | | 070B | 62 |
| *9195059 | 060A | 00-35 | A811080 | 054 | 161 | M341850 | 012A | 38 |
| | 064A | 00-35 | A811105 | 020 | 31 | M342480 | 058A | 04 |
| | | | | | | | | |
| *9195060 | 068A | 06-35 | A811110 | 010A | 471 | | 060A | 04 |
| *9195061 | 060A | 00-35 | J011025 | 058B | 76 | | 062A | 04 |
| | 064A | 00-35 | | 060B | 76 | | 064A | 04 |
| *9195062 | 068A | 06-35 | | 062B | 76 | | 070A | 05 |
| *9195078 | 068A | 06 | | 064B | 76 | M342700 | 066A | 08 |
| | | | | | | | | |
| 931346 | 010A | 438 | | 066B | 76 | | 068A | 08 |
| 94-0649 | 002A | 41 | | 068B | 76 | M492564 | 002B | 68 |
| 94-2010 | 024 | 14 | | 070B | 76 | | 004B | 76 |
| 942517 | 010A | 433 | J011035 | 058B | 73 | M500807 | 002B | 61 |
| 954493 | 052 | 12 | | 060B | 73 | | 006 | 17 |
| | | | | | | | | |
| 957366 | 002A | 53A | | 062B | 73 | | | |
| | 002A | 54A | | 064B | 73 | | | |
| | 002B | 57A | | 066B | 73 | | | |
| | 004A | 51A | | 068B | 73 | | | |
| | 010A | 485 | | 070B | 73 | | | |
| | | | | | | | | |
| | 010A | 487 | J020612 | 040 | 15 | | | |
| | 014 | 33A | | 042 | 15 | | | |
| | 022A | 56 | | 044 | 35 | | | |
| | 032 | 162 | J020616 | 044 | 35 | | | |
| | 048 | 11 | J75481 | 058A | 35 | | | |
| | | | | | | | | |
| | 056A | 33 | | 060A | 35 | | | |
| 962567 | 044 | 16 | | 062A | 35 | | | |
| 964255 | 040 | 17 | | 064A | 35 | | | |
| | 042 | 17 | | 070A | 36 | | | |
| | 044 | 38 | J75581 | 066A | 35 | | | |
| | | | | | | | | |
| | | | | 068A | 35 | | | |
| 970860 | 028 | 167B | | 070A | 35 | | | |
| 9724756 | 004A | 32 | | 040 | 08 | | | |
| 973069 | 010A | 437 | J781030 | 042 | 08 | | | |
| 9739628 | 016 | 20 | | 002B | 60 | | | |
| 9742779 | 002B | 66 | J900828 | 002B | 60 | | | |
| | | | | | | | | |
| 9749142 | 004A | 28 | J901265 | 058B | 79 | | | |
| 984054 | 002A | 20 | | 060B | 79 | | | |
| | 006 | 44 | | 062B | 79 | | | |
| 984338 | 040 | 06C | | 064B | 79 | | | |
| | 042 | 06C | J901645 | 002A | 35 | | | |
| | | | | | | | | |
| 984614 | 022A | 62 | J950010 | 006 | 34 | | | |
| 985098 | 016 | 01 | J950012 | 016 | 17 | | | |
| 985099 | 022B | 64-13 | | 058B | 80 | | | |
| | 030 | 563 | | 060B | 80 | | | |
| 991345 | 002A | 29 | | 062B | 80 | | | |

日立建機株式会社

(平成 14 年 7 月 1 日現在)

| | | |
|----------|--|----------------------------|
| 本社 | 東京都文京区後楽 2 丁目 5-1 (住友不動産飯田橋ファーストビル 8 階) | 〒112-8563 (03)3830-8000(代) |
| 北海道支社 | 北海道札幌市西区琴似 4 条 1-1-15 | 〒063-0814 (011)644-2480 |
| 札幌支店 | 北海道札幌市西区琴似 4 条 1-1-15 | 〒063-0814 (011)644-2171 |
| 俱知安営業所 | 北海道釧路市俱知安町字比羅夫 60-1 | 〒044-0077 (0136)22-4896 |
| 札幌南支店 | 北海道北広島市大曲工業団地 6 丁目 1-10 | 〒061-1274 (011)377-6660 |
| 道央支店 | 北海道砂川市東 1 条北 2 丁目 1-1 | 〒073-0151 (0125)53-3136(代) |
| 留萌営業所 | 北海道留萌市大和田 1 丁目 | 〒077-0012 (0164)43-3877 |
| 岩見沢営業所 | 北海道岩見沢市志文町 355-5 | 〒068-0004 (0126)24-8558 |
| 旭川支店 | 北海道旭川市永山 3 条 10-1-5 | 〒079-8413 (0166)48-2265 |
| 名寄営業所 | 北海道名寄市豊地 289-18 | 〒096-0071 (0165)43-6121(代) |
| 稚内営業所 | 北海道稚内市まなす 5 丁目 | 〒097-0011 (0162)26-2046 |
| 富良野営業所 | 北海道富良野市若松町 6-13 | 〒076-0032 (0167)22-1570 |
| 北見支店 | 北海道北見市豊地 22-11 | 〒099-1587 (0157)36-4811 |
| 広路支店 | 北海道帯広市西 20 条北 1-3-22 | 〒080-2460 (0155)33-2181(代) |
| 釧路支店 | 北海道釧路市星ヶ浦南 1-5-9 | 〒084-0913 (0154)51-6111(代) |
| 中標津営業所 | 北海道標津郡中標津町東 33 条南 2-1-1 | 〒086-1033 (0153)72-0336 |
| 苫小牧支店 | 北海道苫小牧市新開町 3-2-1 | 〒053-0052 (0144)55-1630(代) |
| 静内営業所 | 北海道静内郡静内町駒場 6-35 | 〒056-0027 (0146)42-2263 |
| 室蘭営業所 | 北海道室蘭市本輪西町 1-2-21 | 〒050-0065 (0143)55-6186 |
| 函館支店 | 北海道函館市八雲町七番浜 5-5-23 | 〒049-0111 (0138)49-0505 |
| 八雲営業所 | 北海道山越郡八雲町浜松 15-4 | 〒049-3124 (0137)62-2708 |
| 東北支社 | 宮城県多賀城市月 2-3-1 | 〒985-0843 (022)365-4141 |
| 奥羽支店 | 青森県青森市大字三内字丸山 393-285 | 〒038-0031 (017)761-6116(代) |
| 青森営業所 | 青森県青森市大字三内字丸山 393-285 | 〒038-0031 (017)761-6116(代) |
| 弘前営業所 | 青森県弘前市大字城岡 1-1-7 | 〒036-8076 (0172)26-1801(代) |
| 十和田営業所 | 青森県十和田市大字洞内字戸頭 144-261 | 〒034-0107 (0176)23-7361(代) |
| 八戸営業所 | 青森県八戸市大字市川町長七谷池 2-692 | 〒031-8084 (0178)44-5010(代) |
| むつ営業所 | 青森県むつ市大字田名部字上川 332-382 | 〒035-0021 (0175)23-4461(代) |
| 秋田営業所 | 秋田県秋田市御所湯本 3-1-4 | 〒010-1415 (018)826-0755(代) |
| 本荘営業所 | 秋田県本荘市基師堂字池 204-1 | 〒015-0041 (0184)24-2811(代) |
| 岩手支店 | 岩手県紫波郡矢町流通センター南 2-7-11 | 〒020-0891 (019)638-8511(代) |
| 宮古営業所 | 岩手県宮古市板屋 1-2-7 | 〒027-0048 (0193)63-7441(代) |
| 宮沢営業所 | 岩手県胆沢郡胆沢町併館 1-31 | 〒029-4205 (0197)41-3372 |
| 大船渡営業所 | 岩手県大船渡市猪川町字久名畑 28-2 | 〒022-0004 (0192)27-4438 |
| 北上営業所 | 岩手県北上市流通センター 19-91 | 〒024-0014 (0197)71-1925 |
| 南東北支店 | 宮城県多賀城市月 2-3-1 | 〒985-0843 (022)364-6131(代) |
| 山形営業所 | 山形県東根市大字若木字 5581-2 | 〒999-3737 (0237)48-1611(代) |
| 庄内営業所 | 山形県酒田市大字広野大字 1 丁目 1 | 〒998-0125 (0234)92-2805(代) |
| 米沢営業所 | 山形県米沢市巾着町 909-9 | 〒992-0011 (0238)37-2691(代) |
| 仙台営業所 | 宮城県多賀城市月 2-3-1 | 〒985-0843 (022)364-6131(代) |
| 古川営業所 | 宮城県古川市沢田字舞台 98-1 | 〒989-6232 (0229)28-4300(代) |
| 石巻営業所 | 宮城県桃生郡河南町鹿又字道の前 326-3 | 〒986-1111 (0225)75-2306(代) |
| 仙南営業所 | 宮城県柴田市大河原町字南 163-3 | 〒989-1224 (0224)53-1711(代) |
| 仙山営業所 | 福島県郡山市字道場 51 | 〒963-8824 (024)944-8950(代) |
| いわき営業所 | 福島県いわき市小名浜大字原野中 88-1 | 〒971-8111 (0246)53-3361(代) |
| 原町営業所 | 福島県原町市大字北原字東原 208-1 | 〒975-0021 (0244)23-3864(代) |
| 会津営業所 | 福島県会津若松市西 56-1 (会津アピオ内) | 〒965-0059 (0242)22-2011(代) |
| 関東支社 | 埼玉県草加市弁天 5-33-25 | 〒340-0004 (0489)35-2111 |
| 茨城支店 | 茨城県那珂郡那珂町大字向字笠松 1269-1 | 〒311-0102 (029)295-2311(代) |
| 日立営業所 | 茨城県日立市清川本町 5-13-16 | 〒317-0051 (0294)24-7514(代) |
| 鹿嶋営業所 | 茨城県鹿嶋市大字 1879-135 | 〒314-0022 (0299)83-9281 |
| つくば営業所 | 茨城県つくば市緑ヶ原 4-12 | 〒300-2646 (0298)47-5432(代) |
| 栃木支店 | 栃木県下都賀郡石橋町大字石橋字花林 573 (石橋第 3 工業団地) | 〒329-0512 (0285)53-0815(代) |
| 佐野営業所 | 栃木県佐野市堀米町 3225 | 〒327-0843 (027)263-8511(代) |
| 群馬支店 | 群馬県前橋市天川大島町 1202-2 | 〒379-2154 (0272)63-8511(代) |
| 伊勢崎営業所 | 群馬県伊勢崎市飯島町 542-2 | 〒372-0854 (0270)32-1221 |
| 太田営業所 | 群馬県太田市藤岡町 913-19 | 〒373-0034 (0276)31-5641(代) |
| 前橋支店 | 群馬県勢多郡富士見村大字時沢 2803 | 〒371-0104 (027)288-2000 |
| 新潟支店 | 新潟県新潟市大字川口乙 578-7 | 〒956-0105 (025)023-6070(代) |
| 下越営業所 | 新潟県北蒲原郡中条町大字船戸山ノ下 652-1 | 〒959-2675 (0254)44-6181(代) |
| 長岡営業所 | 新潟県長岡市高見町大字湯 3008-3 | 〒940-0004 (0258)24-8121(代) |
| 魚沼営業所 | 新潟県北魚沼郡小国町大字湯 1293 | 〒946-0037 (0257)92-8141(代) |
| 上越営業所 | 新潟県上越市大字黒井野川口 99-3 | 〒942-0013 (0255)43-3583(代) |
| 長野支店 | 長野県長野市大字町 1053-10 | 〒381-0001 (026)295-3000(代) |
| 佐久営業所 | 長野県佐久市中込 3421-47 | 〒385-0051 (0267)62-7212(代) |
| 上田営業所 | 長野県上田市大字築地字堀ノ内 148-1 | 〒386-1107 (0268)27-9666(代) |
| 松本営業所 | 長野県塩尻市広石 2146-38 | 〒399-0705 (0263)52-7720(代) |
| 飯田営業所 | 長野県飯田市上柳部街 3338 (飯伊自動車南内) | 〒395-0003 (0265)22-3167(代) |
| 大町営業所 | 長野県大町市大字平 7791-17 | 〒398-0001 (0261)22-8090(代) |
| 諏訪営業所 | 長野県茅野市横内 5 街区 1-2 | 〒391-0001 (0266)82-7230 |
| 東京支店 | 東京都江東区亀戸 9-7-10 | 〒136-0071 (03)3682-8624(代) |
| 城東営業所 | 埼玉県草加市弁天 5-33-25 | 〒340-0004 (0489)35-7341 |
| 東京西営業所 | 神奈川県川崎市高津区下野木 1-7-12 | 〒213-0006 (044)811-3011 |
| 西関東支店 | 神奈川県相模原市淵野辺 2-5-8 | 〒229-0006 (046)752-9211(代) |
| 相模営業所 | 神奈川県相模原市淵野辺 2-5-8 | 〒229-0006 (046)752-9211(代) |
| 厚木営業所 | 神奈川県厚木市長谷 6-3-8 | 〒243-0036 (0462)47-9151(代) |
| 横浜営業所 | 神奈川県横浜市中区京町 109 | 〒224-0044 (045)472-4504(代) |
| 横浜南営業所 | 神奈川県横浜市中区津田 2-16-3 | 〒236-0003 (045)785-7790 |
| 多摩営業所 | 東京都西多摩郡瑞穂町南平 1-6-7 | 〒190-1224 (0425)57-2231(代) |
| 埼玉支店 | 埼玉県さいたま市吉野町 1-39-1 | 〒330-0031 (048)665-2555(代) |
| 埼玉北営業所 | 埼玉県深谷市上野台 1351-1 | 〒366-0801 (048)571-9255(代) |
| 草加営業所 | 埼玉県草加市弁天 5-33-25 | 〒340-0004 (0489)35-1522(代) |
| 川越営業所 | 埼玉県狭山市青柳 1626-2 | 〒350-1301 (044)969-6805(代) |
| 秩父営業所 | 埼玉県秩父市大字大野原字降沢 80-1 | 〒368-0005 (0494)25-6103 |
| 千葉支店 | 千葉県千葉市若葉区野呂崎 633-1 | 〒265-0005 (043)228-1211(代) |
| 柏営業所 | 千葉県東葛飾郡沼南町塚崎 1311-4 | 〒277-0923 (0471)91-6310(代) |
| 成田営業所 | 千葉県香取郡多古町喜多 300-18 | 〒289-2232 (0479)76-5770(代) |
| 千葉南営業所 | 千葉県木更津市真里 1765-1 | 〒292-0212 (0438)53-3880(代) |
| 茂原営業所 | 千葉県茂原市六ツ野 1850 | 〒297-0012 (0475)26-3531 |
| 中部支社 | 愛知県名古屋市中川区山王 1-601 | 〒454-0011 (052)332-6109 |
| 東海支店 | 愛知県東海市東海町 1-2-1 | 〒476-0015 (052)603-1503 |
| 名古屋中央営業所 | 愛知県名古屋市中川区山王 1-601 | 〒454-0011 (052)332-6101 |

| | | |
|--------------------------|-------------------------------|----------------------------|
| 春日井営業所 | 愛知県春日井市大手町西町 3-21-8 | 〒486-0806 (0568)83-6661(代) |
| 三河営業所 | 愛知県岡崎市合歓木町字屋下 1-1 | 〒444-0232 (0564)43-6551(代) |
| 松阪営業所 | 三重県一志郡三養軒町菅原字靴屋 823-3 | 〒515-2112 (059856)-5105(代) |
| 四日市営業所 | 三重県三養郡川越町大字南福輪 958 | 〒510-8124 (0593)63-0911(代) |
| 静岡支店 | 静岡県浜北市永島 806 | 〒434-0013 (053)587-4411(代) |
| 富士営業所 | 静岡県富士市中野 407-1 | 〒417-0809 (0545)35-0198(代) |
| 伊豆営業所 | 静岡県田方郡大仁町御門 51-1 | 〒410-2316 (0558)76-0860 |
| 藤枝営業所 | 静岡県藤枝市築地 1-4-1 | 〒426-0031 (054)646-2400 |
| 岐阜支店 | 岐阜県各務原市須賀町 2 丁目 605 番地 | 〒509-0108 (059856)-5105(代) |
| 高山営業所 | 岐阜県高山市新宮町 830-1 | 〒506-0035 (0593)63-0911(代) |
| 郡上営業所 | 岐阜県郡上郡大和町徳永 368-1 | 〒501-4607 (0599)55-0096 |
| 東濃営業所 | 岐阜県恵那市大井町雀ヶ根 2087-220 | 〒509-7201 (0583)70-9155(代) |
| 北陸支店 | 富山県射水郡大島町小島 501 | 〒939-0274 (0766)52-4661(代) |
| 魚津営業所 | 富山県魚津市三ヶ 281-1 | 〒937-8857 (0765)24-5400(代) |
| 富山中央営業所 | 富山県富山市安養寺 261-1 | 〒939-0177 (076)429-6330(代) |
| 金沢営業所 | 石川県能美郡寺井町字粟生 100 | 〒923-1101 (0761)58-5588 |
| 能登営業所 | 石川県鳳至郡穴水町字川島 17 番 | 〒927-0027 (076)52-1237 |
| 福井営業所 | 福井県福井市別所町 19-4 | 〒918-8115 (0776)34-2666 |
| 関西支社 | 京都府乙訓郡大山崎町字大山崎小字岸畑 22 | 〒618-8511 (075)956-2111 |
| 近畿支店 | 大阪府大東市新田北町 5-25 | 〒574-0052 (072)873-5461(代) |
| 大阪北営業所 | 大阪府茨木市西豊川町 18-7 | 〒567-0058 (0726)41-9311 |
| 大阪西営業所 | 大阪府大阪市港区波除 5-6-6 | 〒552-0001 (06)6581-8051 |
| 大阪東営業所 | 大阪府大東市新田北町 5-25 | 〒574-0052 (072)873-5461(代) |
| 大阪南営業所 | 大阪府堺市本町 117-1 | 〒599-8266 (0722)72-1230(代) |
| 奈良営業所 | 奈良県奈良市今市町 40-1 | 〒730-8444 (0742)62-4981 |
| 大淀営業所 | 奈良県吉野郡大淀町大字土田 332 | 〒638-0811 (0747)52-9551 |
| 和歌山営業所 | 和歌山県和歌山市大垣内字道 622-2 | 〒649-6272 (074)465-3288 |
| 田辺営業所 | 和歌山県田辺市新庄町 496-1 (明光サービス棟内) | 〒646-0011 (0739)25-1251 |
| 山陽支店 | 兵庫県加古川市平岡町一色字上池 649-1 | 〒675-0115 (0794)37-6151(代) |
| 神戸営業所 | 兵庫県神戸市中央区磯上通 3-2-30 | 〒651-0086 (078)251-3301(代) |
| 伊丹営業所 | 兵庫県伊丹市津池字北浦 9-1 | 〒664-0006 (0727)70-2201(代) |
| 姫路営業所 | 兵庫県姫路市駒形区下野田 478 番地 | 〒672-8044 (0792)34-9871(代) |
| 加古川営業所 | 兵庫県加古川市平岡町一色字上池 649-1 | 〒675-0115 (0794)37-6151(代) |
| 岡山営業所 | 岡山県倉敷市松島 1109 | 〒701-0114 (0864)62-0850(代) |
| 岡山前営業所 | 岡山県備前市香登西 97-1 | 〒705-0011 (0869)66-8615(代) |
| 北関東支店 | 京都府乙訓郡大山崎町字大山崎小字岸畑 22 | 〒618-8511 (075)956-3171 |
| 京都営業所 | 京都府乙訓郡大山崎町字大山崎小字岸畑 22 | 〒618-8511 (075)956-3171 |
| 福知山営業所 | 京都府福知山市長田小字宿 81-27 | 〒620-0846 (0773)27-4172 |
| 但馬営業所 | 兵庫県朝来郡和田山町林田 925-5 (但馬機械(株)内) | 〒669-5231 |
| 滋賀営業所 | 滋賀県野洲郡野洲町大字 3-2 2573 | 〒520-2323 (077)86-2875(代) |
| 長浜営業所 | 滋賀県長浜市西上坂町 346 | 〒526-0803 (0749)63-0831(代) |
| 鳥取営業所 | 鳥取県鳥取市千代水 3-36 | 〒680-9911 (0857)31-5852 |
| 四国支店 | 香川県高松市郷東町字乾新開 796-171 | 〒761-8031 (087)881-8881 |
| 高松営業所 | 香川県高松市郷東町字乾新開 796-171 | 〒761-8031 (087)881-8881 |
| 善通寺営業所 | 香川県善通寺市弘田町 1013 番地 | 〒765-0071 (0877)62-1285 |
| 徳島営業所 | 徳島県板野郡藍住町奥野字長川口 75-5 | 〒771-1201 (088)692-1190 |
| 池田営業所 | 徳島県三好郡三好町大字足代字滝の下 106-1 | 〒771-2502 (0883)79-3960 |
| 松山営業所 | 愛媛県松山市須賀町 6-1 | 〒791-8052 (089)953-2340 |
| 西条営業所 | 愛媛県西条市飯岡 1393-1 | 〒793-0010 (0897)55-8405 |
| 宇和島営業所 | 愛媛県宇和島市保田 984-1 | 〒798-0077 (0895)27-0828 |
| 南国営業所 | 高知県南国市三和琴平 2 丁目 1638-13 | 〒783-0087 (088)865-3020 |
| 中村営業所 | 高知県中村市国見 788-1 | 〒787-0667 (0880)37-3515 |
| 西日本支社 | 福岡県粕屋郡新宮町緑ヶ浜 2-1-1 | 〒811-0119 (092)962-2635(代) |
| 中国支店 | 広島県佐伯郡大野町上の浜 2-2-1 | 〒739-0432 (0829)55-2530(代) |
| 広島営業所 | 広島県佐伯郡大野町上の浜 2-2-1 | 〒739-0432 (0829)55-2530(代) |
| 福山営業所 | 広島県福山市曙町 6-12-10 | 〒721-0952 (0849)54-6112(代) |
| 山口営業所 | 山口県吉敷郡小郡町若草町 1-2 | 〒754-0024 (0839)72-2820(代) |
| 下松営業所 | 山口県下松市葉山 1-819-16 | 〒744-0061 (0833)46-3855(代) |
| 島根営業所 | 島根県八束郡東出雲町大字旗原町 2142-1 | 〒699-0101 (0852)52-5560(代) |
| 浜田営業所 | 島根県浜田市黒川町 208-1 (オフィス長谷川) | 〒697-0024 (0855)23-1224 |
| 福岡支店 | 福岡県小郡市上岩田字西野川 1142-1 | 〒838-0121 (094)23-8020(代) |
| 福岡営業所 | 福岡県小郡市上岩田字西野川 1142-1 | 〒838-0121 (094)23-8020(代) |
| 福岡支店 | 福岡県大牟田市大字白銀字輪田 291 | 〒837-0912 (0944)58-0495(代) |
| 福岡東営業所 | 福岡県粕屋郡新宮町緑ヶ浜 2-1-1 | 〒811-0119 (092)962-2635(代) |
| 福岡西営業所 | 福岡県福岡市西区元浜 1-16-4 | 〒819-0166 (092)906-5334(代) |
| 北九州営業所 | 福岡県北九州市小倉北区西池町 91-2 | 〒803-0801 (093)581-1601(代) |
| 下関営業所 | 山口県下関市石原 91-1 | 〒751-0886 (0832)56-5661(代) |
| 西九州支店 | 佐賀県多久市東多久町大字別府 4982-3 | 〒846-0012 (0952)76-5033(代) |
| 佐賀営業所 | 佐賀県多久市東多久町大字別府 4982-3 | 〒846-0012 (0952)76-5033(代) |
| 長崎営業所 | 長崎県諫早市津久町 5-98 | 〒854-0065 (0957)26-4411(代) |
| 佐世保営業所 | 長崎県北松浦郡吉井町大字石免字黒岩 186-2 | 〒858-0904 (0956)47-2110(代) |
| 中九州支店 | 熊本県菊池郡大津町大字杉水字中水迫 3643 | 〒869-1236 (096)293-1717(代) |
| 熊本営業所 | 熊本県菊池郡大津町大字杉水字中水迫 3643 | 〒869-1236 (096)293-1717(代) |
| 八代営業所 | 熊本県八代市川田町西 607-1 | 〒869-4616 (0965)39-0670(代) |
| 大分営業所 | 大分県大分市大字中戸次字迫道 5166-2 | 〒879-7761 (097)597-1288(代) |
| 中津営業所 | 大分県中津市大字植野字竹ノ内 176-1 | 〒879-0103 (0979)32-4752(代) |
| 日田営業所 | 大分県日田市上城内 1282-1 (南中産業内) | 〒877-0003 (0973)22-8528(代) |
| 南九州支店 | 鹿児島県鹿児島市七ツ島 1-2-5 | 〒891-0132 (099)262-1950(代) |
| 宮崎営業所 | 宮崎県宮崎市大字島之内字湯取 6265 | 〒890-0121 (0985)39-7775(代) |
| 鹿児島営業所 | 鹿児島県鹿児島市七ツ島 1-2-5 | 〒891-0132 (099)262-1950(代) |
| 川内営業所 | 鹿児島県川内市宮内町字清水 3051-4 | 〒895-0056 (0996)25-3325(代) |
| 沖縄支店 | 沖縄県県志川市大字字州崎 12-34 | 〒904-2234 (098)937-3488(代) |
| 資格取得のご相談は (株)日立建機教習センターへ | | |
| 日立建機教習センター | 埼玉県草加市弁天 5-33-25 | 〒340-0004 (0489)31-0121(代) |
| 北海道教習所 | 北海道石狩市新港中央 2-766-3 | 〒061-3242 (0133)64-6388 |
| 宮城教習所 | 宮城県多賀城市月 2-3-1 | 〒985-0843 (022)364-6143 |
| 埼玉教習所 | 埼玉県草加市弁天 5-33-25 | 〒340-0004 (0489)31-0121(代) |
| 茨城教習所 | 茨城県新治郡藤倉町浦町 2328 | 〒300-1136 (0298)28-2370 |
| 愛知教習所 | 愛知県岡崎市合 | |

 **Hitachi Construction Machinery Co., Ltd.**

PRINTED IN JAPAN (M) 2000,2

TT-F(ST²-M)